Klasse 1	**Kühe mit 1 Kalbung frischmelkend**	
3	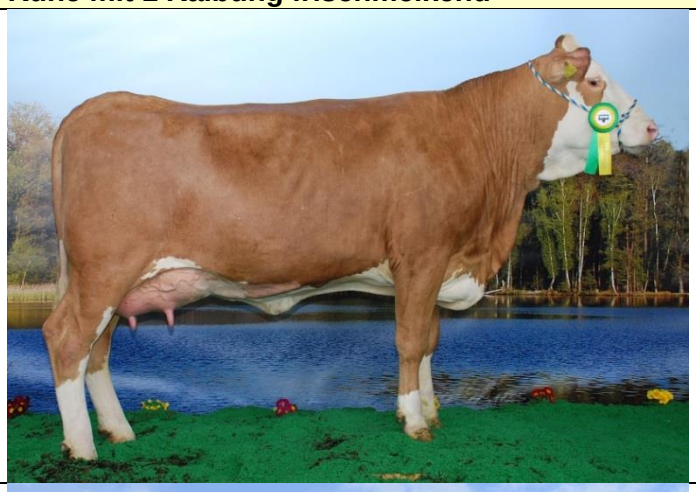	Gala von Familie Johannes aus Brendlorenzen
4 *- 1c-*		Natalie von Familie Busch aus Hechlingen
11 *- 1a –* *KS* ***Champion***		Brexit von Familie Bürger aus Wiebelsheim
12		Minze von Familie Föttinger aus Wettelsheim

13 *-1b-*		Fari von Familie Weller aus Kosbach
Klasse 2	Kühe mit 1 Kalbung altmelkend	
29 *-1a-* *KS* ***Reserve-champion***		Royal von Familie Bürger aus Wiebelsheim
30 *-1c-*		Hanuta von Familie Schwemmer aus Günthersbühl
31		Feline von Familie Reinwald aus Igelsbach

34		Jasmin von Familie Stiegler aus Eichelsee
36	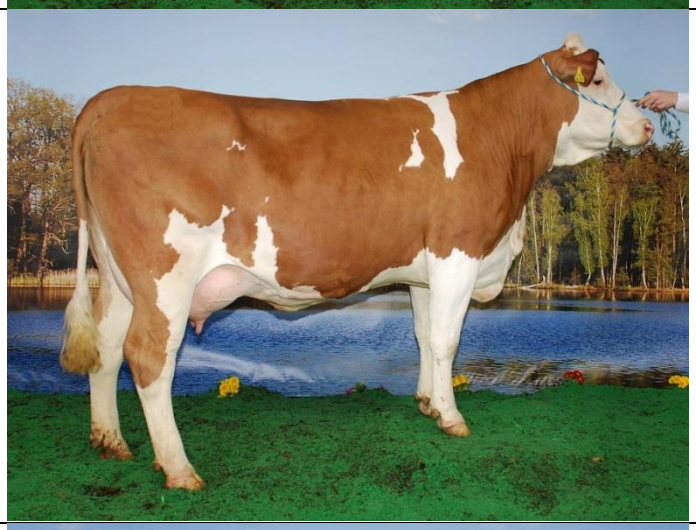	Caro von Familie Heinrich aus Euerfeld
37		Exactly von Familie Wagner aus Kolbenhof
40		Agenda von Familie Engerer aus Zellrüglingen

42 *- 1a -* *RS*		Jalada von Familie Föttinger aus Wettelsheim
43 *-1c-*		Belkiss von Familie Bürger aus Wiebelsheim
Klasse 3	Kühe mit 2 Kalbungen	
57 *-1a-* *RS*		Sira WK von Familie Wanner aus Wässerndorf

Klasse 4	Kühe mit 3 Kalbungen	
58	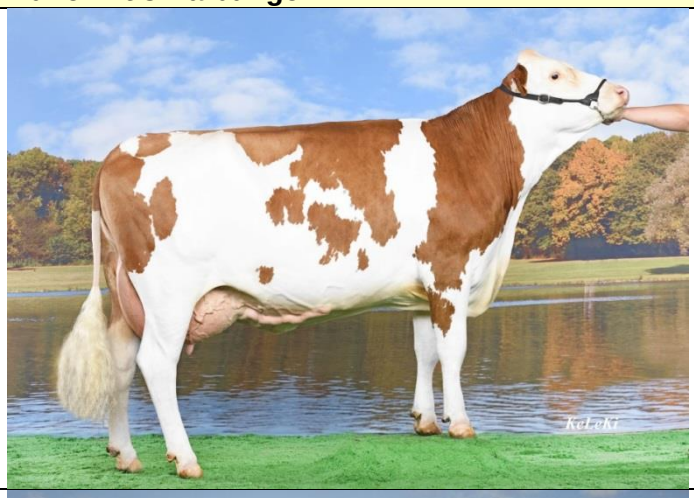	Loxlay von Familie Lang aus Rudolzhofen
63	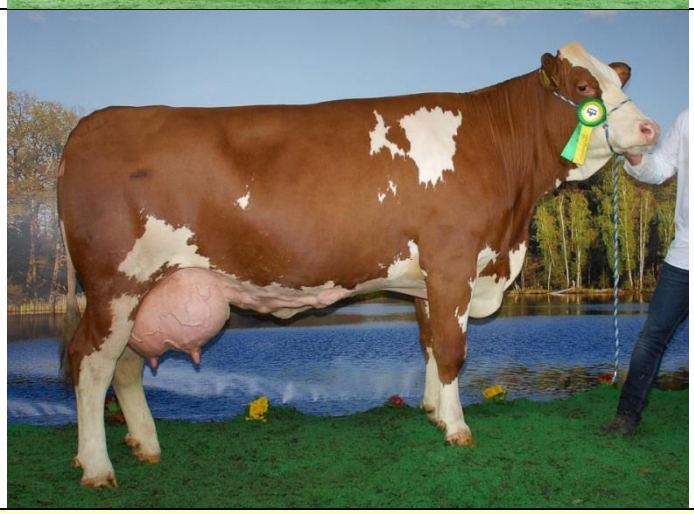	Rawilla von Familie Fina aus Rothenstein
Klasse 5	**Kühe mit 4 Kalbungen**	
70 *- 1c -*		Marylin von Familie Huber aus Seitersdorf
72		Wariana von Familie Arnold aus Lohr

Klasse 7	Kühe mit 6 – 10 Kalbungen	
78 *- 1a –* *KS* ***Champion***		Meranda von Familie Huber aus Seitersdorf
82		Olympia von Familie Johannes aus Brendlorenzen