



1st BAVARIAN ALL BREEDS SPRING SALE

27. April 2024

10.30 OPEN HOUSE

18⁰⁰ HAPPY HOUR

**19⁰⁰ AUKTION
PARTY**

**EINTRITT
FREI!**



SPRING SALE

2024

Möckenau
91617 Oberdachstetten



- Holstein - Fleckvieh - Jersey - Braunvieh - Wagyu -

WAGYU
FRANKENHÖHE

**MÖCK
MILCH**
WAGYU
HOLSTEIN
JERSEY

WAGYU
DE

**Rinderzuchtverband
FRANKEN**



WIR ERZEUGEN EURE KÄLBER!

Ihr wollt mehr Nachzucht bekommen?
Dann seid Ihr bei uns genau richtig.

- ➔ Professionell organisierter Milchviehbetrieb
- ➔ **Stallanlagen mit Wohlfühlcharakter:**
Moderne Stallanlage nach besten Tierwohlstandards
Neue Kälberstallanlage für hochwertige Kälberaufzucht
Großzügige Weideflächen
- ➔ IVF/OPU und Embryotransfer Service
- ➔ große Kapazität zur **Embryoaustragung**
- ➔ hohe Trächtigkeitsquoten und sehr geringe Kälberverluste
- ➔ transparente Embryonachverfolgung
- ➔ Monatlich transparente Rechnungsstellung
- ➔ Donor-Hotel

IVF/OPU UND EMBRYO- TRANSFER SERVICE

KÄLBERWUNSCHPROGRAMM.
Ihr sendet uns Euer hochwertiges
Spendertier. Wir liefern Euch die Kälber!

INFORMIERT EUCH!

INTERESSE?
**WIR FREUEN
UNS AUF EUCH!**

Möck Milch GbR
Bergstraße 11
91629 Weihenzell

Tel.: +49 (0)9802.9531010
E-Mail: info@nbg-agrar.de

www.nuernberger.gmbh



WAGYU
FRANKENHÖHE

Online bestellen:
wagyu-frankenhoehe.de



HOL DIR DEIN
UMAMI-ERLEBNIS!



SAFTIG & UNVERGLEICHLICH ZART
JAPANISCHES EDEL-RINDFLEISCH
AUS FRANKEN
EIN UNVERGESSLICHES
GESCHMACKSERLEBNIS



Wagyu Frankenhöhe GbR
Bergstraße 11
D - 91629 Weihenzell

mobil: +49 (0)151.55 88 76 19
beef@wagyu-frankenhoehe.de

www.wagyu-frankenhoehe.de

WILLKOMMEN / WELCOME

Liebe Züchterfreunde, liebe Gäste,



wir freuen uns von Herzen, Sie auf unserem Betrieb in Möckenau begrüßen zu dürfen. Unser gesamtes Team hat sich in den letzten Monaten darum gekümmert Ihnen heute ein einmaliges Erlebnis zu bereiten. Damit Sie die Zeit bis zur Auktion genießen können, haben wir für Sie ein breites Angebot an Attraktionen und kulinarischen Köstlichkeiten organisiert. Verschaffen Sie sich einen Eindruck von den Auktionstieren, nehmen Sie an einer Führung durch unsere Stallanlagen oder der Biogasanlage teil, fiebern Sie mit beim Teamduell am Bauernhof oder diskutieren Sie mit anderen Züchtern und Gästen die aktuellsten Zuchtwertentwicklungen bei einem kühlen Getränk und einem saftigen Wagyu-Burger.

Wenn Sie uns bereits im letzten Jahr besucht haben, stellen Sie sicher fest, dass sich seit dem Einiges auf unserem Hof getan hat. Unser Kuhstall ist jetzt voll belegt, die Biogasanlage wurde um einen neuen Behälter und eine Hack-schnitzelheizung erweitert. Als große Neuheit können Sie sich auf die neuen Kälberställe freuen. Der erste Kälberstall ist bereits bezogen und in Betrieb, den zweiten Kälberstall können Sie detailliert besichtigen.

Auch in diesem Jahr ist die Rinderauktion das Highlight des Tages. Und deshalb freut es uns ganz besonders, dass wir es zusammen mit dem Rinderzuchtverband Franken und WagyuDE geschafft haben, ein ganz neues und einmaliges Auktionsformat ins Leben zu rufen. Mit dem 1st Bavarian All Breeds Spring Sale findet erstmalig eine gemeinsame Auktion verschiedener Rinderrassen in unserer Region statt. Der Sale verspricht exklusive Genetik der Rassen Fleckvieh, Holstein, Jersey, Braunvieh und Wagyu. Als kleines Highlight können Sie sich außerdem auf ein Tier der Rasse Normande freuen.

Direkt im Anschluss an die Auktion startet unsere Aftershowparty, auf der Sie Ihre neuesten Errungenschaften feiern können. Wir freuen uns, mit Ihnen gemeinsam noch ein paar Stunden zu feiern und den Abend bei kühlen Getränken und stimmungsvoller Musik ausklingen zu lassen.

Abschließend möchten wir uns bei allen Sponsoren und Helfern bedanken. Eure Unterstützung ermöglicht es uns, für unsere Gäste dieses einmalige Event zu veranstalten – vielen Dank!

Wir sehen uns am 27. April in Möckenau. Bis bald!

Armin Nürnberger

Bastian Dorsch



Premium- / Exklusivsponsoren

*W*ir bedanken uns bei den Sponsoren des BAVARIAN SALE bei Möck Milch.
Ein besonderer Dank geht an unsere Hauptsponsoren:

EXCLUSIV SPONSOREN



CLAAS Main-Donau.
Landtechnik für Profis.

PREMIUM SPONSOREN



WAGYU

SPERMAANGEBOT APRIL 2024

Bulle	HB-Nr. / AUS	Abstammung	Linie	Stärken	Preis: konv	♀	♂
Masato NEU	204917 / QWBF22T05853	Mayura L10 x Itoshigenami G113 x Sumo Michifuku F154	59% TAJ, 3% KED, 25% SHI, 8% OKA	Einer der neuen Stars in der Wagyuzsene. Traumpedigree L10 x G113 x F154. Hoch in ALLEN Merkmalen. Milch, Zunahmen, Fruchtbarkeit, Marmorierung.	65	-	-
Olive Grove S033 NEU	203699 / OGWFS033	Coates Itoshigenami G113 x Sumo Michifuku F154 x Westholme Hiramichi Tsuru	48% TAJ, 13% KED, 26% SHI, 10% OKA	Neu und an der Spitze in Australien. Direkter Sohn von Itoshigenami G113. Alle Erbfehler frei. SRI +358, Marble Fineness +0,62. Spermamenge begrenzt.	295	-	-
Wyndford Diablo NEU	203574 / WYNFS54124	Mayura L10 x Sanjiro 3 x Kitaguni JR x Yasufuku 246T	67% TAJ, 5% KED, 19% SHI	Tolles Pedigree. Komplett erbfehlerfrei. Hohe EBV, EMA +10,7. MS +3,4. MF +0,49.	55	95	-
Itomoritaka II	204824	LMR Itomoritaka FB14234 x Takamichi Doi x Fukutsuru 068 x Hirashigetayasu 001	45% TAJ, 24% KED, 19% SHI, 11% OKA	Beeindruckender Bulle. AA-10 in SCD/Tenderness. Aus der Vollschwester vom Europachampion Elvis.	29	-	-
Mr Nanashi	204790 / WDEFQ447	Sanjiro 3 x Itozuru Doi x Sanjiro x Kitaguni JR x Kikuhana	77% TAJ, 8% KED, 12% SHI, 3% OKA	Aus der weltberühmten Nanashi. Vererbt Wuchs und Marmorierung. Hohe EBV Werte. Marble Fineness +0,42.	29	49	35
Wyndford Big Daddy NEU	203661 / WYNFS54193	Arubial United x Michifuku F126 x Itoshigenami TF148 x Kitateruyasudoi J2810	54% TAJ, 4% KED, 38% SHI, 2% OKA	Einer der frühen United-Söhne in der Besamung. Komplett erbfehlerfrei. Positiv in der Michmenge, +61 kg Karkassengewicht, SRI 316\$.	145	-	-
Joker 387	204776	Michiyoshi 522C x Kinuyasudoi Y0350 x Aizatsurudoi Y398 x TF Itoshigefuji	2/3 Tajima, 1/3 Shimane	AA-10, CC und 100 Punkte im Fleischmarkerindex. Ein neuer Star in der Wagyuzucht.	29	65	-
Olive Grove Q45	203206 / OGWFQ045	Michifuku F154 x Westholme Hirashigetayasu x Itoshigenami	57% TAJ, 11% KED, 20% SHI, 11% OKA	Früher F154 Sohn. Macht viel Wachstum und hohe Marmorierung.	150	-	-
Mayura Paramount	203160 / ADBFP0908	Mayura D482 x Itozuru Doi TF151 x Itoshigenami JNR x Michifuku	65% TAJ, 10% KED, 19% SHI, 5% OKA	Sehr hohe EBV Werte. Ribeye Area +5,1. Karkassengewicht +54 kg. Marmorierungsfeinheit +0,32%.	125	-	-
Itosanji	204640	Itozuru Doi TF151 x World K's Sanjiro x TF Itomichi 1/2	57% TAJ, 21% KED, 20% SHI	Erbfehlerfreier und exklusiver Sohn des einzigartigen Itozuru Doi, SCD AA.	35	-	-
Lord of the Rings FB43003	202903	Shigefuku J1822 FB6538 x Mazda FB103 x Kitaguni JR FB2422	75% KEDAKA, 12% TAJ, 8% SHI	Rotationszuchtgruppe A, perfekte Anpaarung auf alle Tajima-Blutlinien, SCD AA, Milch +8 kg.	25	55	35
Mr Kedaka	204675	Hirashigetayasu 001 x Shigefuku J1822 x Shigeharu x CHR Sanjiro 309	36% TAJ, 48% KED, 12% Shimane	Steigert Rahmen und Milch bei Erhalt der Marmorierung. AA im SCD-Test.	35	-	-
CHR Michiyoshi II FB25170	202603	World K's Sanjiro x Fukutsuru 068 x Takazakura x Kikuhana	Tajima x Shimane-Blut	AA-8, BC, Vollbruder des orig. Michiyoshi (Marmorierung). IARS Carrier, frei von anderen.	25	54	45
Mr Ito Hoshi	204820	Itozuru Doi TF151 x Kikuyasu 400 x Kitaguni JR x CHR Itozuru 290	60% TAJ, 15% KED, 22% SHI, 3% OKA	Tolles Pedigree aus der Zucht von Ralph Valdez. Erbfehlerfrei getestet bis auf IARS. SCD/Tenderness AA-7.	24	-	-

WAGYU HORNLOS

POLL Prime-P	204696	Arimura 30B x Michifuku x Fukutsuru 068 x Hirashigetayasu 001	Purebred, 99% Wagyu	Hornloser Tajima mit AA und BC Test. Michifuku und Fukutsuru im Pedigree.	24	-	-
WDE Sydney-PP NEU	204910 / WDEPS60425	Poll Perfection Q722-PP x Zurutani D64 x BAR R 10S x BAR R Takasuru 1K	Purebred, 97% Wagyu	Ein neuer Star unter den hornlosen/polled Wagyus. AA-10 getestet und top in den australischen Zuchtwerten. Eye Muscle Area +8,2, +200\$ im SRI Index.	55	95	-
Poll Perfection Q722-PP	203089 / PWYPPQ722	Poll Wagyu Midnight x BAR R 52Y x TF Itohana x World K's Michifuku	Purebred, 98% Wagyu	Er ist eine lebende Legende der hornlosen Wagyuzucht. Gezüchtet in Australien, AA-10 im SCD/Tenderness Test, gut in allen EBV Werten, inkl +6,2 für Eye Muscle Area. Spermamenge begrenzt.	100	-	-

Weitere hornlose Bullen auf Anfrage.

ROTE WAGYUS

Mr Garant	204789	HOH Tamaushu 21X x ROA Red Galaxy x UKB Legend x Genjiro 156	Wagyu rot	AA im SCD Test und BC in Exon 5. Top für rote Wagyus. Genjiro und Fukutsuru im Pedigree.	39	-	-
Rueshaw 47 (rot) FB32640	204581	Rueshaw 74Z x Hakaris Legend x Genjiro JR x JVP Oliver	Wagyu rot	Wagyu Europachampion 2018. Macht viel Wachstum, Exon 5 Test BC.	24	-	-

Weitere Rote Wagyu Bullen auf Anfrage.

Alle Bullen bis auf die hornlosen sind 100% Fullblood und alle sind erbfehlerfrei, wenn nicht anders angegeben. Das gesexete Sperma ist in Sexed Ultra oder Ultraplus Qualität.



Masato
Im Foto 13 Monate alt



WDE Sydney-PP
18 Monate alt



Mr Nanashi

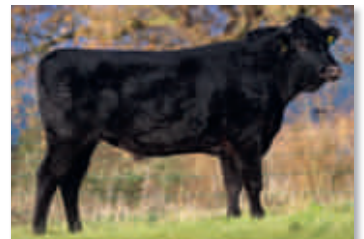

Wyndford Diablo

Die genannten Preise sind empfohlene Netto-Endverbraucherpreise ab Ihrer jeweiligen Besamungsstation in EUR

Weitere Informationen zum Spermaangebot von STG Germany und zu Zuchtieren und Embryonen von Wagyu DE:
Dr. Hubertus Diers | Tel. +49 (0) 2505-939220 | Email: hd@wagyu.de



AUKTIONSSINFO

ADRESSE

1ST BAVARIAN ALL BREEDS SPRING SALE 2024

Möck Milch
Möckenuau
91617 Oberdachstetten
Deutschland



KONTAKTE

DE	Armin Nürnberger	+49 (0) 1718954456	an@nbg-agrar.de
DE	Hubertus Diers	+49 (0) 1735429187	hd@wagyu.de
DE	Eva Espert	+49 (0) 1773806082	eva.espert@aelf-an.bayern.de
DE	Nici Nosbisch	+49 (0) 1714368388	nici_nosbisch@web.de
DE	Alexander Kuppel	+49 (0) 1632437196	alexander.kuppel@prorind.bayern.de
DE	Torben Melbaum	+49 (0) 17661303019	tm@bullseyegenetics.de
DE	Erik Büscherhoff	+49 (0) 1713221976	eb@bullseyegenetics.de
DE	Markus Mock	+49 (0) 1703151251	mock@stueblehof.de
DK	Martin Rasmussen	+45 28998625	martinfremad@hotmail.com
LU	Tom Elsen	+352 (0) 621246498	thomas.elsen@convis.lu
AT	Rupert Wenger	+43 (0) 6769712913	rupert.wenger@gmail.com
FR	Daniel Schwartz	+33 (0) 698619557	daniel.schwartz67@ymail.com
UK	Mark Lee	+44 (0) 7980924179	mark@nortonandbrooksbank.com
IE	Gareth O'Brien	+353 (0) 851539046	obriengarethj@gmail.com

Auktionator: Nici Nosbisch

Pedigrees: Torben Melbaum

Ringmen: Rupert Wenger (AT), Erik Büscherhoff (DE), Christian Dinger (DE), Johannes Brendl (DE),

Auktionsbüro: Birgitta Brentrup +49 (0) 1739903204 bb@wagyu.de

Hotelreservierungen & Allgemeine Anfragen:

Simone Nürnberger +49 (0) 1705981632 sn@nbg-agrar.de

AUKTIONSSINFO

1ST BAVARIAN ALL BREEDS SPRING SALE 2024



Datum: Samstag 27.04.2024

Ort: Möck Milch, Möckenau, 91617 Oberdachstetten – Deutschland

PROGRAMM



Ab 10.30 Uhr:	Open House @ Möck Milch, Besichtigung der Auktionstiere, Essen, trinken & Meet & Greet, Hofbesichtigung mit neuen Kälberställen
Ab 18.00 Uhr:	Happy Hour
Ab 19.00 Uhr:	Auktion
Anschließend	After Sale Party

HOTELS



Folgende Hotels sind in der Nähe der Auktion /
Following hotels are close by the auction:

LandGastHaus Hofmann - Oberdachstetten - Tel. +49 (0)9845/555
Landgasthof Dietz - Anfelden/Oberdachstetten - Tel. +49 (0)9845/256
Gasthof Rose - Flachlanden - Tel. +49 (0)9828/294
Hotel Gasthof Zur Windmühle - Ansbach - Tel. +49 (0)981/972000
Hotel das Hürner - Ansbach - Tel. +49 (0)981/2086220

Bei Fragen oder wenn Sie Hilfe benötigen können Sie uns gerne kontaktieren: /
If you have any questions or you need help we are happy to help you:
Simone Nürnberger +49 (0)1705981632 sn@nbg-agrar.de

AIRPORT

The following airports are nearby the sale place:

Nürnberg
München

ONLINE BIDDING

<https://allbreeds.farmersbid.com/>



Die berühmte Zuchtkuh „ITALIA“ und ihre Töchter

Exklusive Genetik für Rindfleisch und Zucht. Italia ist eine der besten Zuchtkühe mit vielen Nachkommen in Europa und sorgt für höchste Fleischqualitäten mit einer feinen Marmorierung (AA 10) und absoluter Zartheit.

Exclusive genetics for beef and breeding. Italia is one of the best breeding cows with many offspring in Europe and ensures the highest meat quality with fine marbling (AA 10) and absolute tenderness.



Italia AA-10
Zuchtkuh / Brood cow



Wagyuochse Mr. Katana x
Italia



DE 09 548 26443
Mr. Katana x Italia

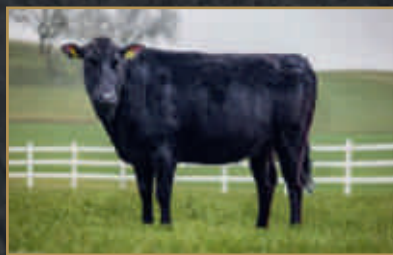

DE 09 548 26434
CHR Michiyoshi II x Italia



DE 09 571 60626
Longford x Italia



DE 09 581 47651
L10 x Italia



DE 09 581 47653
L10 x Italia

ITALIA wurde gezüchtet von
Ralph Valdez, Whidbey Island,
WA, USA.

Danke an Ralph
für diese tolle Kuh.

Thanks Ralph
for this great cow.

„FRANCE“ - Die perfekte Wagyu Kuh

Sie hat ein Pedigree, wie es besser kaum geht, und sie verkörpert den Idealtyp einer Wagyukuh.
She has a just about perfect pedigree and she very much represents the ideal type of a Wagyu cow.



France
Zuchtkuh / Brood cow

Pedigree:

Hirashigetayasu 001 FB670
x CHR Ms Michifuku 2 FB9852

France ist eine mütterliche Schwester des großartigen Besamungsbullen CHR Shigeshigetani 542, von dem es leider kein Sperma mehr gibt.

France is a maternal sister of great AI bulls CHR Shigeshigetani 542 from which it is unfortunately there is no more sperm.



CHR Shigeshigetani 542



DE 09 581 47651
Mr. Nanashi x France

FRANCE wurde gezüchtet von
Ralph Valdez, Whidbey Island,
WA, USA.

Lot 01. Top Wagyu 60491

Reg.no. DE 0957160491 Australian Reg. no. TWXF22T60491 D.O.B. 30.01.2022
 Consignor Hermann GbR, Nellingen, Kontakt G. Hermann - Tel. +49 (0)171 2294899



March (run 2) 2024 Wagyu BREEDPLAN														
	Gestation Length (days)	Birth Wt (kg)	200 Day Wt (kg)	400 Day Wt (kg)	600 Day Wt (kg)	Mat Cow Wt (kg)	Milk (kg)	Scrotal Size (cm)	Carcase Wt (kg)	Eye Muscle Area (sq cm)	Rump Fat (mm)	Retail Beef Yield (%)	Marble Score	Marble Fineness (%)
EBV	+1.2	+2.9	+13	+28	+38	+44	+1	-1.0	+31	+8.1	-1.0	+1.2	+2.5	+0.36
Accuracy	63%	71%	72%	69%	69%	60%	58%	56%	68%	66%	66%	52%	67%	56%
Breed Avg. EBVs for 2022 Born Calves Click for Percentiles														
EBV	-0.2	+1.2	+10	+18	+24	+23	+0	-0.2	+20	+3.0	-0.3	+0.3	+1.2	+0.21

SRI Index +306 \$

BFI Index +384 \$

Erbfehler/Recessives

B3F, CHSC, CL16F, F11F, IARSC

Blutlinien/Wagyu lines

61% TAJ, 6% KED, 25% SHI, 4% OKA

Donor / Offen für ET



Mayura Notorious, Vater/Sire, +16,1 Ribeye Area



Sumo Cattle Michifuku F154

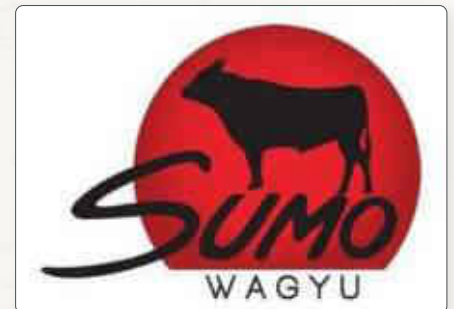

From the breeding of Sumo Australia

Vater / Sire: Mayura Notorious ADBFO387	Itoshigenami JNR ADBFA0139	Itoshigenami TF148 FB3682
	Hikohime GWGFD8223	Dai Ni Kinntou 1 ADBFX0001
Mutter / Dam: Sumo Cattle Chiyotake SMOFQ0052		Itozurudoji IMFLTF151
	Sumo Cattle Michifuku F154 SMOFF0154	Wickiup Hikohime 3NOFA0471
SUMO Cattle Co Fuku L44 SMOFL00044	WK's Michifuku FB1615	
	Sumo Tani SMOFC0016	
	SUMO Cattle Michifuku D209	
	Coates Ruki CCOFE0060	

Top Wagyu 60491

- Eine ganz seltene Gelegenheit in der Wagyuzucht.
- Tochter von Mayura Notorious, dem Herdenbullen bei Mayura.
- Über 300\$ SRI und knapp 400\$ BFI.
- Offen für ET.

Top Wagyu 60491

- A very rare opportunity in the Wagyu breed.
- Daughter of Mayura Notorious, the herd sire at Mayura Farm.
- Over 300\$ SRI and close to 400\$ BFI.
- Open and ready for ET.

Lot 02. WDE Marilyn 98-ET

Reg.no. DE 0958147598 Australian Reg. no. WDEF23U598 D.O.B. 06.02.2023
 Consignor Synergy Wagyu Australia & Wagyu DE, Kontakt H. Diers - Tel. +49 (0)173 5429187



March (run 2) 2024 Wagyu BREEDPLAN														
	Gestation Length (days)	Birth Wt (kg)	200 Day Wt (kg)	400 Day Wt (kg)	600 Day Wt (kg)	Mat Cow Wt (kg)	Milk (kg)	Scrotal Size (cm)	Carcass Wt (kg)	Eye Muscle Area (sq cm)	Rump Fat (mm)	Retail Beef Yield (%)	Marble Score	Marble Fineness (%)
EBV	-1.4	+0.8	+14	+20	+16	+11	+4	-0.6	+22	+7.1	-1.6	+0.9	+2.5	+0.43
Accuracy	65%	71%	71%	69%	68%	61%	58%	55%	67%	64%	63%	50%	64%	55%
Breed Avg. EBVs for 2022 Born Calves Click for Percentiles														
EBV	-0.2	+1.2	+10	+18	+24	+23	+0	-0.2	+20	+3.0	-0.3	+0.3	+1.2	+0.21

SRI Index +271 \$
 BFI Index +391 \$
 Erbfehler/Recessives B3F, CHSF, CL16F, F11F, IARF
 Blutlinien/Wagyu lines 58% TAJ, 10% KED, 21% SHI, 9% OKA



Synergy Chiyotake 532G, Mutter/Dam



From the Synergy Wagyu program



Schwester von Marilyn 98 / Maternal sister
 Von Mayura Itoshigenami JNR

Vater / Sire: Mayura L10 ADBFL0010	Itoshigenami JNR ADBFA0139	Itoshigenami TF148 J10632
	Mayura ADBFH0159	Dai Ni Kinntou ADBFX0001
		Mayura Zulu ADBFZ0025
Mutter / Dam: Synergy Chiyotake 532G SYNFQ532	Sumo Michifuku SMOFF0154	Aizkazku GWWFD8371
		WKS's Michifuku FB1615
	Goorambat GRSFJ0338	Sumo Tani SMOFC0016
		Peppermill Grove PMGD0139
		Lake Wagyu KJDFD0044

WDE Marilyn 98-ET

- Marilyn 98 stammt aus dem Synergy Wagyu/Wagyu DE Programm.
- Tochter des großen Mayura L10 und mit fast 400\$ im BFI Index.
- Getestet frei von sämtlichen Erbfehlern.
- Marilyn hat einen Vollbruder mit +558 im BFI!

WDE Marilyn 98-ET

- Marilyn 98 comes from the Synergy Wagyu/Wagyu DE program.
- A daughter of the great Mayura L10 and with almost 400\$ in the BFI Index.
- Tested free of all recessives.
- Marilyn has a full brother with +558 in BFI!

Lot **03.**

WDE Muskoka 97-ET

Reg.no. DE 0958147597 Australian Reg. no. WDEF23U7597 D.O.B. 05.02.2023
 Consignor Synergy Wagyu Australia & Wagyu DE, Kontakt H. Diers - Tel. +49 (0)173 5429187



March (run 2) 2024 Wagyu BREEDPLAN														
	Gestation Length (days)	Birth Wt (kg)	200 Day Wt (kg)	400 Day Wt (kg)	600 Day Wt (kg)	Mat Cow Wt (kg)	Milk (kg)	Scrotal Size (cm)	Carcase Wt (kg)	Eye Muscle Area (sq cm)	Rump Fat (mm)	Retail Beef Yield (%)	Marble Score	Marble Fineness (%)
EBV	-3.0	+2.4	+22	+36	+48	+37	+2	+0.5	+34	+5.8	-3.1	+1.1	+2.6	+0.40
Accuracy	66%	71%	73%	71%	70%	65%	65%	61%	68%	66%	67%	56%	67%	59%
Breed Avg. EBVs for 2022 Born Calves Click for Percentiles														
EBV	-0.2	+1.2	+10	+18	+24	+23	+0	-0.2	+20	+3.0	-0.3	+0.3	+1.2	+0.21

SRI Index +315 \$
 BFI Index +426 \$
 Erbfehler/Recessives B3F, CHSF, CL16F, F11C, IARSF
 Blutlinien/Wagyu lines 64% TAJ, 10% KED, 18% SHI, 8% OKA



World K's Shigesigetani, Vater/Sire



Schwester von Muskoka / Maternal sister
 Von Mayura Itoshigenami JNR



From the Synergy Wagyu program

Vater / Sire: World K's Shigesigetani FB2907	World K's Haruki 2 FB1614	Monjiro JP11550 FB201
	World K's Suzutani FB1617	Sakura 2 FB206
Mutter / Dam: Synergy Chiyotake 530G SYNFQ530	Sumo Michifuku SMOFF0154	Tanishige JP1526 FB211
		Suzunami JP472255
	Goorambat GRSFJ0338	WKS's Michifuku FB1615
		Sumo Tani SMOFC0016
	Peppermill Grove PMGD0139	
	Lake Wagyu KJDFD0044	

WDE Muskoka 97-ET

- Muskoka 97 aus dem Synergy / Wagyu DE Programm.
- Ein Rind für höchste Ansprüche.
- 315 SRI und 426 im Breeder Feeder Index.
- Vater ist der große WKS Shigesigetani.
- Muskoka hat eine Halbschwester von Mayura Itoshigenami JNR mit +551 im BFI.

WDE Muskoka 97-ET

- Muskoka 97 from the Synergy Wagyu / Wagyu DE program.
- A heifer for the best in this breed.
- 315 SRI and 426 in Breeder Feeder Index.
- Sired by the great WKS Shigesigetani.
- Muskoka has a maternal sister by Mayura Itoshigenami JNR with +551 in BFI.

Lot **04.**

WDE *P*hoebe-ET

Reg.no. DE 0956019169 Australian Reg. no. WDEFR169 D.O.B. 19.08.2020
 Consignor Synergy Wagyu Australia & Wagyu DE, Kontakt H. Diers - Tel. +49 (0)173 5429187



March (run 2) 2024 Wagyu BREEDPLAN														
	Gestation Length (days)	Birth Wt (kg)	200 Day Wt (kg)	400 Day Wt (kg)	600 Day Wt (kg)	Mat Cow Wt (kg)	Milk (kg)	Scrotal Size (cm)	Carcase Wt (kg)	Eye Muscle Area (sq cm)	Rump Fat (mm)	Beef Yield (%)	Marble Score	Marble Fineness (%)
EBV	-0.5	+0.4	+11	+18	+27	+32	-5	-0.3	+15	+5.0	+0.7	+0.5	+1.5	+0.30
Accuracy	64%	70%	72%	69%	68%	62%	63%	58%	67%	64%	65%	52%	65%	57%
Breed Avg. EBVs for 2022 Born Calves Click for Percentiles														
EBV	-0.2	+1.2	+10	+18	+24	+23	+0	-0.2	+20	+3.0	-0.3	+0.3	+1.2	+0.21

Lot 04a.
 3 Grade I conventional embryos:
 Arubial Bond x WDE Phoebe

SRI Index +241 \$

BFI Index +184 \$

Erbfehler/Recessives

B3F, CHSF, CL16F, F11F, IARSF

Blutlinien/Wagyu lines

70% TAJ, 5% KED, 15% SHI, 5% OKA

Bel. / Ins.

15.11.2023 Wyndford Diablo WYNFS54124 BFI +469 (Sexed semen)

Untersucht tragend/Checked pregnant



Peppermill Grove L113, Sire



Mayura Itoshigenami JNR
 Maternal Grand Sire



Itoshigenami TF148
 Founder of Australian top genetics

Vater / Sire: Peppermill Grove PMGFL0013	Itoshigenami JNR ADBFA0139	Itoshigenami TF148 J10632
	Peppermill PMGFG0037	Dai Ni Kinntou ADBFX0001
Mutter / Dam: AT 53 8082 528	Itoshigenami TF148 FB3682	WKS's Michifuku FB1615
	CHR Ms Itozuru Doi 380 FB9787	Peppermill Grove PMGFG0037
		Shigeshigenami 10632 FB219
		Kukuyuki FB661
		Itozuru Doi TF 151 FB3685
		CHR Ms Sanjirou 186R FB6015

WDE Phoebe-ET

- Tragende und gut entwickelte Peppermill Grove Tochter.
- Ist im australischen Herdbuch registriert.
- Alles erbfehlerfrei.
- Tragend von Diablo SEXED, mit 468\$ im BFI, und +3,4 Marbling.

WDE Phoebe-ET

- Pregnant and well developed daughter of Peppermill Grove Tochter.
- Registered in the Australian Wagyu herdbook.
- Free of all recessives.
- Pregnant by Diablo SEXED, with 468\$ in BFI, and +3,4 Marbling.

Lot 05. Quality Wagyu Sunny-ET

Reg.no. DE 0542105872 Australian Reg. no. QWBF23U5872 D.O.B. 28.02.2023
 Consignor Karl-Heinz Eickhoff, Oelde - Tel. +49 (0)171 5886272



March (run 2) 2024 Wagyu BREEDPLAN														
	Gestation Length (days)	Birth Wt (kg)	200 Day Wt (kg)	400 Day Wt (kg)	600 Day Wt (kg)	Mat Cow Wt (kg)	Milk (kg)	Scrotal Size (cm)	Carcase Wt (kg)	Eye Muscle Area (sq cm)	Rump Fat (mm)	Retail Beef Yield (%)	Marble Score	Marble Fineness (%)
EBV	-3.4	+2.2	+24	+41	+50	+52	-4	+0.3	+50	+4.9	+0.5	0.0	+1.9	+0.39
Accuracy	69%	73%	75%	73%	71%	65%	64%	64%	69%	67%	68%	55%	67%	58%
Breed Avg. EBVs for 2022 Born Calves Click for Percentiles														
EBV	-0.2	+1.2	+10	+18	+24	+23	+0	-0.2	+20	+3.0	-0.3	+0.3	+1.2	+0.21

SRI Index +340 \$
 BFI Index +346 \$
 Erbfehler/Recessives B3F, CHSF, CL16F, F11F, IARSF
 Blutlinien/Wagyu lines 57% TAJ, 2% KED, 29% SHI, 9% OKA



Quality Wagyu Sunny - SHE SELLS



Arubial United, Vater/Sire



Coates Itoshigenami G113

Vater / Sire: Arubial United MYMFP0342	SUMO Cattle Michifuku SMOFF0126	World K's Michifuku FB1615
		Sumo Cattle Hana SMOFC0152
	MACQUARIE BDWFC1624	MACQUARIE BDWFO408
		MACQUARIE BDWFZ0736
Mutter / Dam: Shokunin Nami SGMFQ0656	Coates Itoshigenami G113 CCOFG0113	Itoshigenami SMOFCO0158
		Coates Tani CCOFC0446
	Sumo Cattle Co Fuku J206 SMOFJ0206	Michifuku F154 SMOFF0154
		Ca Kan D228 SMOFD0228

Quality Wagyu Sunny-ET

- Dies ist die Champions League der Wagyuzucht.
- Arubial United x G113, was für ein Pedigree.
- Top 2% der Population im SRI Index.
- Halbschwester des populären Masato.

Quality Wagyu Sunny-ET

- This is the Champions League of the Wagyu breed.
- Arubial United x G113, what a great pedigree.
- Top 2% of the population in the SRI Index.
- Maternal sister of the popular AI bull Masato.

Lot **06.** **1. Wahl / 1st Choice Female**



WFH Ilaria

Reg.no. DE 0958147651 D.O.B. 16.04.2023

Consignor Wagyu Frankenhöhe, Armin Nürnberger – Tel. +49 (0)171 8954456

Erbfehler/Recessives B3F, CHSF, CL16F, F11F, IARSF

Blutlinien/Wagyu lines 70% TAJ, 4% KED, 16% SHI, 5% OKA

Fleischmarker / Meat Marker Indices: SCD Test AA Exon 5 Text AC Fleischmarker Index 64 Pkt.



WFH Ileya

Reg.no. DE 0958147653 D.O.B. 17.04.2023

Consignor Wagyu Frankenhöhe, Armin Nürnberger – Tel. +49 (0)171 8954456

Erbfehler/Recessives B3F, CHSF, CL16F, F11F, IARSF

Blutlinien/Wagyu lines 70% TAJ, 4% KED, 16% SHI, 5% OKA

Fleischmarker / Meat Marker Indices: SCD Test AV Exon 5 Test AB



Ilaria DE 0958147651



Ileya DE 0958147653



Italia, Mutter/Dam

Vater / Sire: Mayura L10 ADBFL0010	Itoshigenami JNR ADBFA0139	Itoshigenami TF148 J10632
		Dai Ni Kinntou ADBFX0001
Mutter / Dam: Italia 205 FB32679	Mayura ADBFH0159	Mayura Zulu ADBFZ0025
		Aizkazku WGWFD8371
	Kikuyasu 400 FB2100	Kikuyasu Doi 575 FB301
		Fukuyoshi 703223 FB302
	CHR MS Itozuru 459 FB11526	Itozuru Doi TF151 FB3685
		CHR MS Sanjirou 186R FB6015

1st Choice FEMALE

- L10 aus der großen Zuchtkuh Italia, der Käufer sucht aus 2 Rindern eines aus.
- Beide komplett erbfehlerfrei.
- Eine Trächtigkeit derselben Abstammung brachte vor einem Jahr in der Auktion 7.200 EUR.

1st Choice FEMALE

- L10 from the great brood cow Italia, the buyer can choose from 2 heifers.
- Both are completely free of recessives.
- A pregnancy of the same pedigree has brought 7.200 EUR in the Spring Sale last year.

Zwischenfruchtmais

SCANDINAV RZ ~160

8+1
Aktion*

Klasse Futterlieferant mit guter Standfestigkeit.

- Nach GPS und Gras
- Aussaatfenster
 - Mitte Mai – Mitte Juni
- Hohe TM-Erträge & Restpflanzenverdaulichkeit
- Sehr standfest & gesund
- Auch für höhere, kalte und nasse Lagen geeignet
- Auch für die Übergangslagen, moorige Standorte, Marschlandschaften und Küstengebiete geeignet

* nur solange der Vorrat reicht. Gilt nur für die ultra frühen Maissorten PYROXENIA, PYROXENIA PLUS* und SCANDINAV. Die nicht berechnete Einheit ist inkl. Beizung.



Beratungsnummer: 02845 - 3819027

www.agasaat-hybrid.com · www.maissaatgut.de

aga[®]
SAAT

Sehr frühe & sehr späte Aussaat gelingt

PYROXENIA RZ ~130

8+1
Aktion**

Zwischenfruchtmais

- Aufgang – Ernte nur 105 Tage**
- Aussaatfenster
 - Körnermais bis 20. Juni säen
 - Silomais bis 15. Juli säen
 - Silomais ab Mitte April säen und Ende August ernten
- Sehr schnelle Jugendentwicklung
- Bis 40t Ertrag (31 – 34% TS)
- Auch für höhere, kalte und nasse Lagen geeignet
- Nach Frühkartoffeln, Grünroggen, Spargel, Erdbeeren, GPS oder Gerste säen

* nur solange der Vorrat reicht. Gilt nur für die ultra frühen Maissorten PYROXENIA, PYROXENIA PLUS* und SCANDINAV. Die nicht berechnete Einheit ist inkl. Beizung.

** gilt für Pyroxenia



Beratungsnummer: 02845 - 3819027

www.agasaat-hybrid.com · www.maissaatgut.de

aga[®]
SAAT

Lot **07.**

Hotgirl

Reg.no. DE 09 58328135 D.O.B. 27.02.23
 Consignor BULA GENETIK Hechlingen/Rudolzhofen



	gGZW	MW	Milch	%F	%E	Fat	Eiw	FW	FIT	MBK	KVP	EGW	ND	Pp*
4/24	135	125	+900	+0,02	-0,01	39,6	30,6	116	112	106	106	114	111	

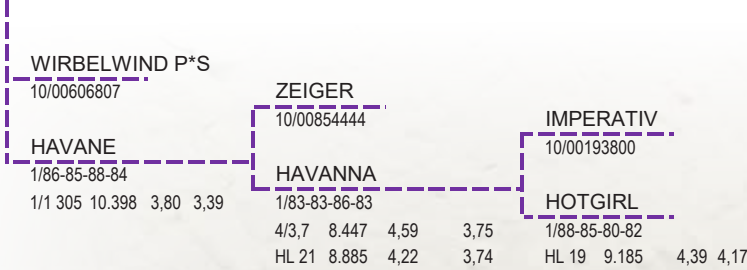

Habiba (V: Weitblick), 1. Kalb,
Halbschwester zu Havanna

Exterieurbewertung

Merkmale	75	88	100	112	124
Rahmen	101				
Bemuskelung	98				
Fundament	113				
Euter	102				



Havane (V: Zeiger), 1. Kalb, Mutter von Hotgirl

Fitness

FIT	112 (78)	ÖZW:	130 (80)
ND	111 (67)	FRW	100 (67)
EGW	114 (80)	ZZ	116 (75)
MBK	106 (82)	PER	104 (75)
MVH	103 (58)	MAS	105 (56)
KVLp	106 (80)	FFRU	99 (61)
KVLm	109 (75)	ZYST	102 (61)
VIW	107 (71)		



Hornlos und Leistungsstark

- Vollbruder Satellit steht an Besamungsstation
- Kuhfamilie die mit extremer Leistungsbereitschaft punktet
- selbe Kuhfamilie wie Moser PS, Ibu PS und Hydros PS

Polled and powerfull

- Full brother Satellit is being tested in A.I. Station
- Cow family that scores with extreme willingness to perform
- same cow family as Moser PS, Ibu PS and Hydros PS

Lot **08.**

Shakira

Reg.no. DE 09 56988326 D.O.B. 21.12.21
 Consignor BULA GENETIK Hechlingen/Rudolzhofen



	gGZW	MW	Milch	%F	%E	Fat	Eiw	FW	FIT	MBK	KVP	EGW	ND	Pp*
4/24	108	107	+66	+0,16	+0,03	15,6	5	99	101	116	105	99	105	

SHAKIRA 1.Kalb 17.03.24

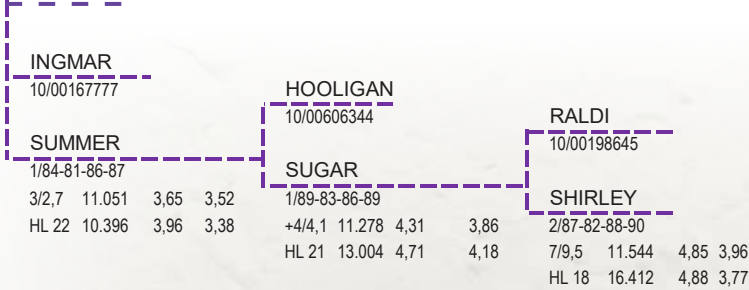

Shirley, (V: Weinfur), 100.000 kg LL, Ur-Großmutter von Shakira

Exterieurbewertung

Merkmale	75	88	100	112	124
Rahmen	98				
Bemuskelung	100				
Fundament	106				
Euter	105				

Spotify (V: Hooligan)
 Jungkuh
 Vollschwester zu Summer



Fitness

FIT	101 (81)	ÖZW: 109 (83)
ND	105 (69)	FRW 97 (70)
EGW	99 (83)	ZZ 96 (79)
MBK	116 (85)	PER 103 (80)
MVH	105 (62)	MAS 107 (57)
KVLp	105 (81)	FFRU 100 (65)
KVLm	103 (76)	ZYST 93 (63)
VIW	100 (73)	



Sugar (V: Raldi), 1. Kalb, Großm. zu Shakira
 Fleckvieh Champion - JZ-Nightshow 2018



Sugar Enkelin mit Style

- Frischgekalbte, leistungsstarke Ingmar-Tochter aus Shirley Familie
- Mutter Summer mit 87 Punkten im Euter bewertet
- Linie, die viele Schauerfolge und Besamungsbullen vorzuweisen hat
- Schauerfolg zu Kaufen!

Sugar granddaughter with style

- Fresh calved, high producing Ingmar-daughter from Shirley family
- Dam Summer rated with 87 Points in udder
- Cow family that produced many show successes and A.I. bulls
- Show success for sale!

Lot **09.**

Tofffee

Reg.no. DE 09 58362116 D.O.B. 25.08.23 | ET
 Consignor BULA GENETIK Hechlingen/Rudolzhofen



	gGZW	MW	Milch	%F	%E	Fat	Eiw	FW	FIT	MBK	KVP	EGW	ND	PP*
4/24	135	119	+1090	-0,17	-0,14	29,4	25,6	108	124	96	109	118	127	

HASCHMICH P*S 10/00866124	METER Pp* 10/00866066	WEISSENSEE 10/00606416
TRÜFFEL Pp* 1. PM 38,1 3,73 3,37 1/82-84-85-88	TZATZIKI 1/83-80-84-89 2/2 11.745 4,05 3,56	TWIXX 1/86-81-85-87 +6/6,1 12.480 3,64 3,74 HL 21 14.250 3,71 3,74



Tiramisu Euterbild, Vollschwester zu Trüffel

Exterieurbewertung

Merkmale	75	88	100	112	124
Rahmen	92				
Bemuskelung	95				
Fundament	118				
Euter	104				



Tzatziki (V: Weissensee), Jungkuh, Großmutter von Tofffee

Fitness

FIT	124 (77)	ÖZW: 135 (80)
ND	127 (66)	FRW 107 (65)
EGW	118 (79)	ZZ 117 (74)
MBK	96 (82)	PER 111 (74)
MVH	100 (57)	MAS 115 (53)
KVLp	109 (79)	FFRU 99 (60)
KVLm	111 (72)	ZYST 107 (58)
VIW	106 (70)	



Reinerbige Spezialität

- frühe Haschmich Tochter aus der Euterstarken Trüffel
- Kuhfamilie von Weitweg, Energie und Snickers
- enorme Leistungsbereitschaft in allen Generationen
- höchstes Rind aus der Spülung - und reinerbig homlos

Homozygous polled specialty

- Early Haschmich Daughter bred from Udder 88 rated Trüffel
- Cow family of A.I. bulls Weitweg, Energie and Snickers
- enormous willingness to perform across all generations
- highest daughter of Trüffel - and homozygous polled

Lot **10.**

Edelgirl

Reg.no. DE 09 58328154 D.O.B. 02.04.23 | ET
 Consignor BULA GENETIK Hechlingen/Rudolzhofen



	gGZW	MW	Milch	%F	%E	Fat	Eiw	FW	FIT	MBK	KVP	EGW	ND	
4/24	139	125	+893	+0,03	-0,01	40,1	30,7	97	130	105	105	128	121	

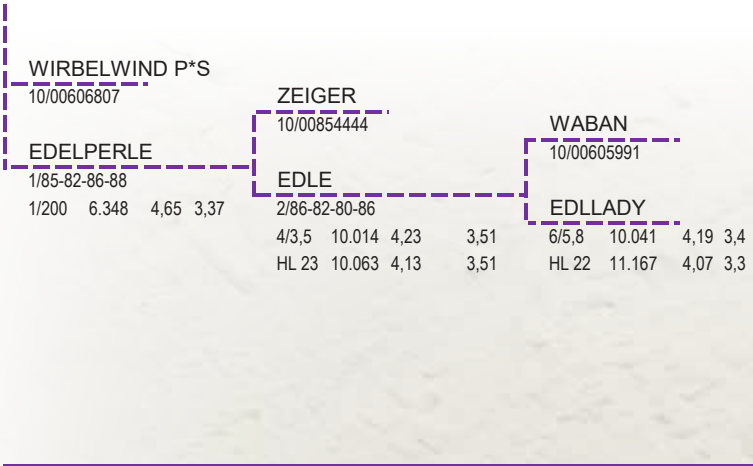

Exterieurbewertung

Merkmale	75	88	100	112	124
Rahmen	102				
Bemuskelung	94				
Fundament	105				
Euter	119				

Edelfee (V: Rumgo), Ur-Ur-Ur-Großmutter zu Edelperle, Champion VFR-Schau 2013



Edelperle (V: Zeiger), Jungkuh, Mutter von Edelgirl

Fitness

FIT	130 (78)	ÖZW: 136 (80)
ND	121 (67)	FRW 117 (67)
EGW	128 (80)	ZZ 130 (75)
MBK	105 (82)	PER 109 (75)
MVH	109 (58)	MAS 112 (56)
KVLp	105 (80)	FFRU 107 (62)
KVLm	105 (75)	ZYST 106 (61)
VIW	109 (71)	



Edles Jungrind aus bekannter Edelfee Familie

- 5 Generationen noch in den Züchterställen- Langlebigkeit pur
- Mutter Edelperle sieht traumhaft aus und züchtet hervorragend
- Bereits 4 Brüder in Besamung - 140-147 GZW
- Edelfee ist VFR Champion Kuh 2013
- Kuhfamilie die aktuell Schau-genomic-Funktionalität vereint

Noble from the well-known Edelfee family

- 5 generations still alive at their breeders - pure longevity
- Dam Edelperle looks fantastic and breeds excellently
- already 4 brothers in A.I Stations – GZW from 140 to 147
- Edelfee was VFR Champion 2013
- Rare combination of Showtype – Genomics – Functionality in this cow family

Lot **11.**

2x Embryo ARKANA



Reg.no. Embryo
 Consignor Böhm Gbr, TAPPHEIM, Oppertshofen, Waldstr 14, DON

	gGWZ	MW	Milch	%F	%E	Fat	Eiw	FW	FIT	MBK	KVP	EGW	ND
4/24	141	120	+985	-0,14	-0,07	28,2	28,4	109	130	112	103	128	126

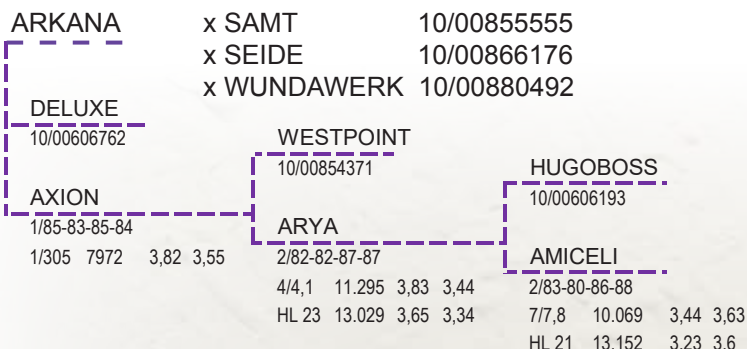

Axion (V: Westpoint), 1. Kalb, Mutter von Arkana

Exterieurbewertung

Merkmale	75	88	100	112	124
Rahmen	120				
Bemuskelung	109				
Fundament	107				
Euter	136				

Arya (V: Hugoboss)
 1. Kalb,
 Großmutter von Arkana



Fitness

FIT	130 (80)	ÖZW: 141 (81)
ND	126 (69)	FRW 115 (69)
EGW	128 (81)	ZZ 124 (76)
MBK	112 (83)	PER 106 (76)
MVH	107 (61)	MAS 120 (58)
KVLp	103 (80)	FFRU 109 (63)
KVLm	99 (76)	ZYST 107 (62)
VIW	110 (73)	



Amiceli (V: Manigo), 3. Kalb
 Ur-Großmutter von Arkana



High Genomic mit absolutem Top Exterieur

- Schauptential
- Angepaart mit Top Aktuellster Genetik
- Hornlos auf höchstem Niveau möglich
- Bewährte Kuhfamilie von Happyday, Verzaubert und ZackZack
- 4 Generationen lebend – Urgroßmutter 8. Laktation ca. 80.000 kg LL
- Exzellentes EX in Rahmen und Euter, gepaart mit hervorragender Fitness und Eutergesundheit

Showtype and high genomics perfectly combined

- polled with highest typing potential
- Proven cow family from Happyday, Verzaubert and Zackzack
- 4 generations still alive – 3rd dam in 8th lactation and approx. 80.000 kg of milk
- excellent type in frame and udder combined with outstanding fitness and udder health

Lot **12.**

3x Embryo GINALISA



Reg.no. Embryo
 Consignor BULA GENETIK Hechlingen/Rudolzhofen

	gGZW	MW	Milch	%F	%E	Fat	Eiw	FW	FIT	MBK	KVP	EGW	ND	
4/24	132	123	+1276	-0,23	-0,12	31,8	33,9	102	116	107	100	112	120	

GINALISA x MID PP 10/00427187
 1/100 3.505 3,93 3,20 x INSIDE Pp 10/00855650

WETTINER
 10/00866020

WEITBLICK
 10/00860110

WATTKING
 10/00606164

G WEITB
 2/1 305 11.230 3,67 3,4
 HL 23 11.152 3,78 3,76

GORLE
 1/86-83-84-89
 +3/3,6 10.409 3,57 3,44
 HL 22 11.740 3,61 3,27

GARBO
 1/83-81-85-82
 +3/3,3 10.479 3,93 3,49
 HL 20 11.012 4,04 3,61



Exterieurbewertung

Mid PP*, Spülbulle

Merkmale	75	88	100	112	124
Rahmen	86				
Bemuskelung	101				
Fundament	106				
Euter	110				



Inside Pp*, Spülbulle

Fitness

FIT	116 (82)	ÖZW: 131 (84)
ND	120 (72)	FRW 98 (72)
EGW	112 (85)	ZZ 115 (81)
MBK	107 (87)	PER 117 (82)
MVH	100 (65)	MAS 102 (60)
KVLp	100 (80)	FFRU 101 (67)
KVLm	104 (78)	ZYST 97 (66)
VIW	110 (73)	



Hornlosgenetik aus bekanntem Kuhstamm

- Ginalisa hat als Jungkuh eine 100 Tage Leistung von über 3.500 kg Milch
- bekannte G-Kuhfamilie, die schon viele Stationsbullen hervorgebracht hat
- Großmutter Gorle (V. Wattking) wurde mit 89 Punkten im Euter eingestuft

Polled genetics, bred from a well known cow line

- As a heifer, Ginalisa has produced over 3.500 kg of milk per 100 days
- well known G-cow family, that produced many A.I. Bulls
- Granddam Gorle's (V. Wattking) udder is rated 89



CLAAS



Schäffer

CLAAS Main-Donau.
Landtechnik für Profis.



BAUEN FÜR DIE LANDWIRTSCHAFT



WIR REALISIEREN IHRE IDEEN

- ✓ Ställe
- ✓ Hallen
- ✓ Behälter
- ✓ Häuser
- ✓ Carports

Planung, Beratung und Montage
Alles aus einer Hand!

WOLF SYSTEM GMBH

Am Stadtwald 20 | 94486 Osterhofen | 09932 37-0
mail@wolfsystem.de | www.wolfsystem.de



Lot **13.**

Kingsway Chief *Arangagirl*

Reg.no. DE 0959408166 D.O.B. 18.11.2023
Consignor Holstein Bosseler - Tel. +352 (0)691 233 332 - Email. hbl@pt.lu



3. M. Kingsway Sanchez Arangatang EX-95-USA



M. Kingswasy Goldwyn Avant-Garde VG-89-NL



Same family, Kingsway Sanchez Armadillo EX-95-CAN

Stantons CHIEF

(High Octane x Numero Uno x Observer)

Absolute Goldwyn Avant-Garde VG-89-NL

Conf. VG-89-NL

2.02 305d 10.148kgM 426F 3.3% 336P

- **1st February Calf and Junior Champion Great Eccleston 2018 (UK)**
- **Nominated All-Britain Junior Heifer 2018**
- **1st place All-Breeds All-Britain Show 2018**
- **Goldwyn Enkelin von Kingsway Sanchez Arangatang EX-95-CAN!! / Goldwyn grand dtr of Kingsway Sanchez Arangatang EX-95-CAN!!**

Braedale GOLDWYN

Absolute Doorman Tangfastic EX-90-UK La3.

Conf. EX-90-UK EX-90-MS La3.

2.03 290d 9.323kgM 5.1% 473F 3.5% 324P
3.06 305d 11.533kgM 5.3% 615F 3.2% 364P

- **>11.500kgM mit 5.3% Fett!! / >11.500kgM with 5.3% FAT!!**
- **Vollschwester zu:** / Full sister to: Absolute Doorman Aringadingding VG-88-UK EX-90-F&L La2.
- **Vollschwester zu:** / Full sister to: Kingsway Doorman Andrea EX-93-USA - 1st Sr. WDE '18, Grand Champion CT Show '18

Val-Bisson DOORMAN

Kingsway Sanchez Arangatang EX-95-USA

Conf. EX-95-USA

1-11 305d 9.875kgM 4.3% 426F 3.5% 346P
3-04 305d 11.036kgM 4.1% 457F 3.4% 377P
4-04 305d 12.337kgM 4.4% 539F 3.5% 426P
6-01 375d 16.295kgM 4.8% 778F 3.4% 549P

- **Honorable Mention All-Canadian 4yr. Old '14**
- **Res. All-Ontario Mature Cow 2016**
- **2nd Mature Cow Ontario Summer Show 2016**
- **3rd Royal Winter Fair 2014**
- **1st Autumn Opportunity Show**
- **All-Canadian 4H Junior Yearling 2011**

NEXT DAMS

4e Kingsway Dundee Abra Codabra EX-90-USA 24'
5e Kingsway Progress Ashley EX-CAN EX-93-MS
6e Nelcam Tab Astra EX-CAN 3E
7e Nelcam Prestar Astra VG-88-CAN 4yr.

Chief aus den Arangatang's

- Tolles Chief Kalb aus der exklusiven & extrem gefragten Kuhfamilie von Kingsway Sanchez Arangatang EX-95-USA
- Mutter war 1st & Junior Champion Great Eccleston 2018 & Nominated All-Britain!!
- Eine Kuhfamilie die alles kann, hohe Leistung, Schausiege in jeder Generation, sowie unzählige All-American & All-Canadian Nominierungen!

Chief from the Arangatang's

- Fancy Chief heifer from the exclusive and sought after family of Kingsway Sanchez Arangatang EX-95-USA
- Dam was 1st & Junior Champion Great Eccleston 2018 & Nominated All-Britain!!
- This family does the Job! High production, show winners in every generation and numerous All-American & All-Canadian nominees.

Lot **14.**

Aich Dairy Moovin *Borat*

Reg.no. DE 0958264343 D.O.B. 01.04.2023
Consignor Raimund Pröbstl - Tel. +49 (0)162 7832736 - Email. raimund-proebstl@t-online.de



READY TO FLUSH!!



Same family. Jacobs High Octane Babe EX-95-CAN - Grand Champion Royal Winter Fair '22



3. M. Jacobs Sid Beauty EX-95-USA



4. M. Jacobs Goldwyn Britany EX-96-CAN 2E 35"

Lindenright MOOVIN *RC incl. ETN
(Avalanche *RC x Bradnick x Goldwyn)

MS Solomon Crown VG-86-DE 2yr.
Conf. VG-86-DE 2yr.

HL1 305d 8.564kgM 4.1% 349F 3.5% 300P

- **Selbe Familie wie:** / Same family as:
 - Jacobs High Octane Babe EX-95-CAN 2E
 - B&O Champion & Res. Grand Champion Royal '22
 - All-Canadian Sr. 3-Yr Old 2020
 - Int. Champion Fall Invitational 2020
 - H.M. All-Canadian Sr. 2-Yr Old 2019
 - 2nd Sr. 2-Yr Old Royal 2019

Walnutlawn SOLOMON

Eatonholme Atwood Brie EX-90-USA 3yr.
Conf. EX-90-USA 3yr.

2/2La 305d 11.173kgM 3.7% 304F 3.1% 349P
HL2 305d 12.253kgM 2.7% 334F 2.8% 349P

- **Grand dtr of Britany** / Enkelin von Britany:
 - Holstein Canada Cow of the Year '17
 - Res. Grand Champion Three Rivers '13
 - Nom. All-Quebec Mature Cow '13
 - 1st place 4 Yr. Old Montmagny '11
 - 1st place 4 Yr. Old Quebec International Show '11
 - Grand Champion Quebec International Show '11
 - 1st place 4 Yr. Old Royal Winter Fair '11
 - Res. All-Canadian 4 Yr. Old '11
 - Res. All-Quebec 4 Yr. Old '11
 - Nom. All-Quebec Jr. 2 Yr. Old '09

Maple-Downs I GW ATWOOD

Jacobs Sid Beauty EX-95-USA
Conf. EX-95-USA

HL3 305d 14.629kgM 3.6% 530F 3.1% 448P

- **Int. Champion World Dairy Expo 2015**
- **Int. Champion & Res. Grand Champion**
- **Northeast Fall National Show 2015**
- **All-American Jr. 3-Yr Old 2015**
- **Sold for \$170,000 at the Equinox**

NEXT DAMS

- 4e Jacobs Goldwyn Britany EX-96-CAN 2E 35"
- 5e Jacobs Jasper Best VG-88-CAN 4yr. 23"
- 6e Jacobs Storm Bette EX-91-CAN 2E 6"
- 7e Cotopierre Lindy Bertha EX-CAN 2E 25"
- 8e Cotopierre Starbuck Bine EX-CAN 4"
- 9e Cotopierre Tempo Binette EX-CAN

Moovin aus den Britany's!!

- Tolles MOOVIN Rind, Ready to flush & Ready to show, aus der Familie der Res. Grand Royal Winter Fair Champion 2022: Jacobs High Octane Babe EX-95-CAN EX-96-MS 2E
- 3. Mutter ist die Intermediate Champion WDE '15: Jacobs Sid Beauty EX-95-USA!!
- Geht zurück auf die Kanadische Kuh des Jahres: BRITANY EX-96!

Moovin from the Britany's!!

- Incredible MOOVIN heifer from the same family as the Res. Grand Royal Winter Fair Champion 2022: Jacobs High Octane Babe EX-95-CAN EX-96-MS 2E
- 3rd dam is the Intermediate Champion WDE '15: Jacobs Sid Beauty EX-95-USA!!
- Going back on the Canadian Cow of the Year: BRITANY EX-96!

Lot **15.**

JK DG Sidekick *E*valyn

Reg.no. DE 0365713921 D.O.B. 30.08.2023
Consignor Andreas Middelkampf - Tel. +49 (0)1711979157 Email. amiddelkampf@web.de



READY TO FLUSH!!



4. M. Carf Emeraude EX-91-FR



M. JK Eder DG Byway Eliza VG-89-NL 3yr.



Sister to 3. M. JK DG Esmeralda EX-92-NL

Walnutlawn SIDEKICK

(Abott x McCutchen x Lavanguard)

JK Eder DG Byway Eliza VG-89-NL 3yr.

Conf. VG-89-NL 3yr.

2.05 354d 11.802kgM 3.7% 437F 3.5% 417P
3.06 386d 14.369kgM 3.8% 545F 3.5% 504P

- 3rd place and at final 6 HHH-Show 2019
- 2yr. Old Champion Hoornaar 2019

OH-River-Syc BYWAY

JK Eder DG Elisa VG-87-NL VG-88-MS 2yr.

Conf. VG-87-NL VG-88-MS 2yr.

2.01 305d 8.892kgM 4.4% 391F 3.8% 339P
3.06 305d 11.163kgM 4.8% 535F 3.8% 535P

- 3.8% EIWEIB / 3.8% PROTEIN
- Halbschwester zu: / Maternal sister to: DG JK Eder Edrea EX-90-NL EX-91-MS - Res. 2-Yr Old Champion Wintershow Noordeloos 2018

Val-Bisson DOORMAN

JK Eder Emeraude 2 VG-88-NL VG-89-MS 2yr.

Conf. VG-88-NL VG-89-MS 2yr.

2.02 367d 8.504kgM 4.9% 414F 4.0% 338P
3.06 322d 8.649kgM 5.1% 440F 3.9% 340P
4.06 359d 8.051kgM 4.6% 369F 4.0% 320P

- V. / s. Amighetti NUMERO UNO
- Res. Champion 2-Yr. Old & Best Udder Hoornaar '15
- 4.0% EIWEIB / 4.0% PROTEIN
- Halbschwester zu: / Maternal sister to: JK DG Esmeralda EX-92-NL EX-94-MS

NEXT DAMS

4e Carf Emeraude EX-91-NL
5e Agathe VG-88-FR
6e Toulouse VG-89-FR 2yr.
7e Rosière EX-90-FR
8e Menthe VG-89-FR

SIDEKICK aus den Emeraude's

- Tolles Sidekick Schaukalb direkt aus der Schausiegerin JK Eder DG Byway Eliza VG-89-NL VG-89-MS 3yr. (MAX).
- Eliza geht in direkter Linie zurück auf die unglaubliche Carf Emeraude EX-91-NL!
- Tolles Papier mit Töchtergeprüfter Väterfolge: Sidekick x Byway x Doorman x Uno x Carf Emeraude!
- Gleiche Familie wie Amarante EX-92-FR - 2x Französische Kuh des Jahres!

SIDEKICK from the Emeraude's

- Fancy Sidekick heifer straight out the showwinner JK Eder DG Byway Eliza VG-89-NL VG-89-MS 3yr. (MAX).
- Eliza is tracing back to the phenomenal Carf Emeraude EX-91-NL!
- An amazing pedigree: Sidekick x Byway x Doorman x Uno x Carf Emeraude!
- Same family as Amarante EX-92-FR - 2x French Cow of the Year!

Lot 16. Möck Milch *Cozy* Red

Reg.no. DE 0958649957 D.O.B. 06.12.2022
 Consignor Möck Milch - Tel. +49 (0)171 8954456 - Email. an@nbg-agrar.de
 Bel. / Ins. 09.04.2024 – Rock Red gesext



5. M. Lavender Ruby Redrose EX-96-USA



3. M. Starmark-I Advent Red Rose EX-90-DE



8. M. Stookey Elm Park Blackrose EX-96-USA

Cycle McGucci JORDY-RED

(McGucci *RC x Gold Chip x Liong King *RC)

KOE Cookie VG-88-DE La3.

Conf. VG-88-DE VG-88-MS La3.

3/3La 305d 10.894kgM 4.4% 482F 3.5% 378P
 HL3 305d 12.877kgM 4.4% 569F 3.4% 443P

• Eine der besten Kühe der Möck Herde /
 One of the best cows in the Möck barn!

AMADEUS-RED

RZB Rainbow-Red EX-91-DE La4.

Conf. EX-91-DE EX-91-MS La4.

5/4La 305d 11.586kgM 4.9% 572F 3.9% 453P
 HL4 305d 13.229kgM 4.9% 647F 4.0% 531P

• >1100kg Fett + Eiweiß / >1100kg Fat + Protein

Mr Lr Edg ARVIS *RC

Starmark-I Advent Red Rose EX-90-DE

Conf. EX-90-DE

HL2 305d 15.127kgM 4.2% 630F 3.3% 497P

- 3rd in her section at the Swiss Expo '13
- H.M. Young R&W Swiss Expo, Lausanne '11
- Champion Young R&W Cows & Reserve Hessen Champion Hessens Zukunft '11
- Champion Young R&W Cows & Grand Champion Young German Holstein Schow '11

NEXT DAMS

- 4e Rosedale-L SS Rose-Red VG-88-USA 5yr.
- 5e Lavender Ruby Redrose EX-96-USA 4E
- 6e Northrose-I Lavender EX-90 EX-MS 4'
- 7e Rosedale Lea-Ann EX-93-USA 2E
- 8e Stookey Elm Park Blackrose EX-96-USA 3E GMD DOM
- 9e Nandette TT Speckle Red EX-93-USA
- 10e Nandette Riley Nana-Red VG-87-USA

R&W Jordy from the RED ROSE'S

- Red & White heifer by JORDY-RED (Premier Sire World Dairy Expo R&W 2023) from the Lavender Ruby Redrose EX-96-USA family!
- 5th dam Redrose is the Grand & SUPREME Champion World Dairy Expo 2005
- Great-grand dam was H.M. Young R&W Swiss Expo 2011 and Grand Champion Young German Holstein Show 2011

R&W Jordy from the RED ROSE'S

- Red & White heifer by JORDY-RED (Premier Sire World Dairy Expo R&W 2023) from the Lavender Ruby Redrose EX-96-USA family!
- 5th dam Redrose is the Grand & SUPREME Champion World Dairy Expo 2005
- Great-grand dam was H.M. Young R&W Swiss Expo 2011 and Grand Champion Young German Holstein Show 2011

Lot 17. HAM Candyman Violet

Reg.no. DE 0365872557 D.O.B. 30.10.2023
 Consignor Heidehof Ahrens KG - Tel. +49 (0)173 6404184 - Email. heidehofaahrens@web.de



Sister to M. Mayerlane Brown Cow Vermouth VG-89-USA 2yr.



2. M. Mayerlane Brown Cow Vivacious EX-92-US-



Dam to Sire. Elliots Torpedo Cyclone EX-90-USA

South Mountain CANDYMAN (Chrome x Torpedo x Premier)

GTI Vio VG-85-DE 3yr.
 Conf. VG-85-DE 3yr.

4/2La 291d 5.572kgM 5.4% 298F 4.3% 240P
 HL2 305d 5.990kgM 4.9% 293F 4.3% 257P

- Halbschwester zu: / Maternal sister to:
 Mayerlane Brown Cow Vermouth VG-89-USA 2yr.
 - Int. Champion WI State Jersey Show 2014
 - Res. Supreme Champion Bred & Owned
 WI State Fair
 - 1st Jr. Sr. 2-Yr Old World Dairy Expo '14
 - 1st Sr. 2-Yr Old & H.M. Int. Champion
 Midwest Spring Jersey Show '14

Tower Vue Prime TEQUILA

Mayerlane Brown Cow Vivacious EX-92-USA
 Conf. EX-92-USA

3/3La 305d 10.651kgM 5.5% 589F 4.0% 428P
 HL3 305d 12.484kgM 5.7% 711F 4.1% 512P

- 1st Sr. 2-Yr Old Wisconsin Spring
 Spectacular Jr. Jersey Show 2011

Forest Glen Avery ACTION

Mayerlane Brown Cow Vanna EX-91-USA
 Conf. EX-91-USA

2.01 140d 4.737kgM 4.2% 201F 3.7% 177P

- Res. Senior Champion Quawest Calentes
 Mexico Show 2010
 • 9th Jr. 3-Yr Old All-American 2009

NEXT DAMS

4e Lackeys Response Victoria EX-95-USA 2E DOM

Das beste der Jerseyrasse!

- Tolle Candyman aus 3 Generationen EXZELLENTER Jersey's
 aus der Familie von Lackeys Response Victoria EX-95-USA 2E DOM
- Eine der besten Jerseyfamilien Nordamerikas!
- Mutter ist eine Schwester zu Mayerlane Brown Cow Vermouth
 VG-89-USA 2yr. - Int. Champion WI State Jersey Show!

The finest of the JERSEY breed!

- Candyman heifer from 3 generations EXCELLENT Jersey's
 going back on Lackeys Response Victoria EX-95-USA 2E DOM
- One of the best North-American Jersey pedigrees in the breed!
- Dam is sister to Mayerlane Brown Cow Vermouth VG-89-USA 2yr.
 - Int. Champion WI State Jersey Show 2014!

#3 ITP Exterieurvererber in der Schweiz
(ITP +133) - basierend auf 379 Schweizer Töchtern

Arrow's @ Willsbro Holsteins

ARROW

King Doc x Al-Lew Monterey Ashley EX-95-USA EX-95-MS x EX-91 x VG-86
x EX-90 Durham x EX-92 Charles x EX-94 Blackstar x EX-92 x EX-91 x EX-90

 +524 MILK • +2.90 PTAT • +2.54 UDC • +1.52 FLC

- ▶ BREITE & ABFALLENDE BECKEN
- ▶ POSITIVE INHALTSSTOFFE
- ▶ GUTE FRUCHTBARKEIT & +1.3 MASTITIS INDEX

Der **#1** töchtergeprüfte TPI-Vererber weltweit:
>500 Eingestufte Töchter und >2.90 PTAT

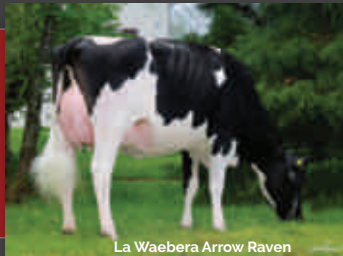

La Waebera Arrow Raven



Hamant-Peltre Raspberry



Rhein-Valley ARROW Win



Gorgala Arrow Charcoal

MITCHELL

OUTCROSS Tatum Mitchell x Bombero x Mayfield x Iota

 +932 MILK • +2.34 PTAT • +0.8 Fert. • +2.68 SCS

- ▶ PERFEKTE HINTERBEINSTELLUNG
- ▶ IDEALE STRICHPLATZIERUNG
- ▶ HERVORRAGENDE BECKEN
- ▶ ROBOTER-EUTER
- ▶ POSITIVE STRICHLÄNGE
- ▶ BREITE HINTEREUTER
- ▶ GUTE MELKBARKEIT



2nd Calf MITCHELL'S @ Dueholm Breeding



MITCHELL Töchters, HHH-Show (NL), 2023



DG Sanne VG-88 VG-88 euter



Mitchell Töchter von Willsbro Holsteins

AI total
WWW.AI-TOTAL.COM

In Deutschland verfügbar bei

ST Germany
www.prismagen.de



515HO00484 DG

BLACKBURN

Davinci x VG-86 2yr. Haniko x the Barbie's

- ✓ Same maternal line as CRUSHTIME & CRUSHABULL
- ✓ The **#1 ITP (Type)** bull in Switzerland!! (04/24)
- ✓ The **#2 RZE (Type)** bull in Germany!! (04/24)



 **+15 Conf.**
+3336 LPI

 **+3.65 PTAT**
+2501 GTPI

 **+148 RZE**
+118 RZG



Dam: Gen Bibian VG-86-NL VG-87-MS 2yr.
La1 305d 11.196kgM 4.3%F 3.4%P



3. Dam: Col DG Brylin VG-86-DE VG-87-MS 2yr.
La1 305d 10.381kgM 4.2%F 3.6%P

Dam: Gen Bibian VG-86-NL VG-87-MS 2yr.



Available in Germany through:

ST-Germany

+49 (0)2505 939220

WWW.PRISMAGEN.DE



SCAN ME

Blackburn's brother:

515HO00477 DG Boogie P *RC

- ✓ **+3.25 PTAT / +3.02 UDC / +2542 GTPI**
- +656 Milk / +0.03% Protein / A2A2**
- ✓ **+12 Conf. / +3246 LPI**



+31 (0)570 589911

info@ai-total.com

WWW.AI-TOTAL.COM



Lot 18. 4 Embryos - Sunnyside Q540 x Mayura P0056

Consignor TOP Wagyu, Marcel Merz, Willisau, Schweiz - Tel. +41 (0)7935 32771
Comb. Sunnyside Q540 x Mayura P0056
Method Conventional - Klasse 1 **Location** Germany



Name	Gestation Length (Days)	Birth Wt (kg)	210 Day Wt (kg)	450 Day Wt (kg)	600 Day Wt (kg)	Mil. Cov. Wt (kg)	Mil. Intake (kg)	Carcass Wt (kg)	Eye Muscle Area (sq cm)	Rump Fat (mm)	Hotch Yield (%)	Marble Score	Marbling Fineness (µm)	Self Replacing Index (€)	Fullblood Terminal Index (€)	F1 Terminal Index (€)	Breeder Footer Index (€)	
SIRE: SUNNYSIDE Q540 (ET) - PSKFQ0540	-2.2	-2.8	+4	-4	-4	-8	-0.5	+20	+10.2	+1.5	-0.2	+3.5	+0.66	+\$ 335	+\$ 314	+\$ 322	+\$ 398	
DAM: MAYURA P0056 (M) - ADBFP0056	-0.7	+2.0	+14	+22	+35	+18	+2	+0.8	+44	+6.5	-0.5	+0.9	+2.4	+0.28	+\$ 241	+\$ 234	+\$ 215	+\$ 454
	-1.5	-0.3	+9	+9	+16	+7	-3	+0.2	+32	+8.4	+0.5	+0.4	+3.0	+0.47	+\$ 280	+\$ 274	+\$ 269	+\$ 426



Erbfehler/Recessives Vater/Sire B3F, CHSF, CL16F, F11F, IARSF Mutter/Dam B3F, CHSF, CL16F, F11F, IARSF



Sunnyside Q540, Vater der Embryonen



WKS Shigesigetani, Muttersvater



Aus der Zucht von Mayura Station

Vater / Sire: Sunnyside PSKFQ0540	Coates Itoshigenami G113 CCOFG0113	Itoshigenami SMOFCO0158
		Coates Tani CCOFC0446
	Sunnyside PSKFM0074	Sumo Michifuku SMOFF0126
		Sunnyside PSKFE0036
Mutter / Dam: Mayura P0056 ADBFP0056	World K's Shigesigetani FB2907	World K's Haruki 2 FB1614
		World K's Suzutani FB1617
	Mayura L1462 ADBFL1462	Itoshigenami JNR ADBFA0139
		Rosevale ROSFF0222

4 Embryos

- Hier ist das Beste der australischen Wagyu zucht.
- Embryonen von Sunnyside Q540, der nicht über Sperma in Europa verfügbar ist.
- Q540 hat +10,2 Ribeye Fläche, +3,5 Marmorierung und +0,66 Marmorierungsfeinheit.
- Embryonen sind bereits in Altenberge.

4 Embryos

- Here is the best of the Australian Wagyu breed.
- Embryos by Sunnyside Q540 of whom no semen is available in Europe.
- Q540 has +10.2 Ribeye Area, +3.5 Marbling Score and +0.66 Marbling Fineness.
- Embryos are already in Altenberge.

Lot 19. 5 Embryos - Arubail United x Shigeshigenami Q832

Consignor TOP Wagyu, Marcel Merz, Willisau, Schweiz - Tel. +41 (0)7935 32771
Comb. Arubail United x Shigeshigenami Q832
Method Conventional - Klasse 1 **Location** Germany



Name	Genes	200 Day	400 Day	600 Day	1st Calving	2nd Calving	3rd Calving	4th Calving	5th Calving	6th Calving	7th Calving	8th Calving	9th Calving	10th Calving	11th Calving	12th Calving	13th Calving	14th Calving	15th Calving	16th Calving	17th Calving	18th Calving	19th Calving	20th Calving	
SIRE: ARUBAIL UNITED FESQ (M.F.T.) - MYMFP0342	-5.1	+5.4	+13	+68	+85	+89	-6	-0.1	+76	+7.2	+0.7	+0.2	+2.5	+0.48	+5.452	+5.357	+5.307	+5.407							
DAM: SUMO CATTLE CO SHIGESHIGENAMI Q832 (M.F.T.) - SMOFQ0832	-0.8	+9.9	+10	+15	+23	+24	-4	-0.5	+24	+2.9	+2.3	-0.9	+2.8	+0.39	+5.292	+5.230	+5.221	+5.359							
	-3.0	+3.0	+22	+30	+54	+57	-5	-0.3	+50	+5.1	+1.5	-0.4	+2.5	+0.44	+5.357	+5.204	+5.284	+5.382							

Erbfehler/Recessives Vater/Sire B3F, CHSF, CL16F, F11F, IARSF Mutter/Dam B3F, CHSF, CL16F, F11F, IARSF



Arubail United, Vater/Sire of embryos



Michifuku F154, Sire of dam



Aus der Zucht von Sumo Cattle Australien

Vater / Sire: Arubail United MYMFP0342	SUMO Cattle Michifuku SMOFF0126	World K's Michifuku FB1615
		Sumo Cattle Hana SMOFC0152
	MacQuarie BDWFC1624	MacQuarie BDWFO408
		MacQuarie BDWFZ0736
Mutter / Dam: Sumo Cattle Shigeshigenami Q832 SMOFQ0832	Sumo Cattle Michifuku F154 SMOFF0154	WK's Michifuku FB1615
		Sumo Tani SMOFC0016
	SUMO Cattle Co Nami SMOFD0082	Itoshigenami TF148 FB3682
		Sumo Ruki SUMFW0069

5 Embryos

- Embryonen angeboten von TOP Wagyu, und aus der Zucht von Sumo Cattle in Australien.
- Vater ist der bewährte und extrem hohe Arubail United.
- Vater- und Mutterseite alles komplett erbfehlerfrei.
- Der erwartete SRI Index der Paarung liegt bei +357\$.
- Embryonen sind in Deutschland, können sofort ausgeliefert werden.

5 Embryos

- Embryos offered by TOP Wagyu, and from the breeding of Sumo Cattle in Australia.
- Sire of embryos is the proven and tested and extremely high Arubail United.
- Sire and dam side both completely free of recessives.
- The expected SRI Index of this mating is at +357\$.
- Embryos are in Germany and can be shipped immediately.

Lot 20.

Wagyu Spermaangebote / Semen offerings



Alle Spermapakete sind in Deutschland lagernd und können sofort verschickt werden. Die Spermapakete werden zum Preis pro Portion versteigert.

All semen is stored in Germany and can be shipped right away. Also qualified for export. Bids for semen lots are per straw.

Lot 20.1 a) 2 Dosen b) 2 Dosen Mayura L10 ADBFL0010

Spezielle Gelegenheit. Die allerletzten verfügbaren Portionen vom großen L10/ the very last straws of the great L10 bull. +510 \$ im Breeder-Feeder Index, +6 kg Milchmenge und Marbling +3,0 und +0,37%

Lot 20.2 2 Dosen FEMALE SEXED Goorambat Mr Marble K483 GRSFK0483

Weiblich gesexete Portionen von Goorambat Mr Marble K483 mit 325 \$ SRI, 404 \$ BFI, +2 kg Milch, +5,5 Eye Muscle Area

Lot 20.3 4 Dosen Mayura Prologue ADBFP1040

Was für eine spezielle Chance. Spermaportionen von Prologue, dem Herd Sire bei Mayura Farm. Nutzen Sie den Bullen, den auch Mayura Farm zu Hause einsetzt/ Use the same bull as Mayura Farm at home. Sohn von Itoshigenami JNR mit +439 BFI, +3,0 Marbling, +0,44 Marbling Fineness

Lot 20.4 4 Dosen Top Wagyu S1506 Snowball-P TWXPS1506

Angeboten von TOP Wagyu, hier die allerersten Dosen vom neuen Star der Hornloszucht/ The very first straws of Snowball-P, the new leader in polled breeding.

Er ist ein Sohn von Macquairie Q291, aus einer Midnight-Mutter, und davor Itoshigenami JNR. SRI +346, BFI +428, Ribeye Area +7,3, +0,43% MF – beeindruckende Werte für Polled Wagyu!



Lot 20.5 a) 5 Dosen b) 5 Dosen FEMALE SEXED Masato QWBF22T05853

Der neue Top Bulle Masato, hier mit seinen allerersten gesexeten Portionen in UltraPlus Qualität. Masato ist ein L10 x G113, er hat +411 im BFI Index, und ist positiv in allen Einzelmerkmalen! Vererbt Milch, hohe Zunahmen, gutes Ribeye und Marmorierungsfinesse +0,43%.

Lot 20.6 a) 5 Dosen b) 5 Dosen Quality Wagyu Homerun QWBF23U5871

Sohn von Arubial United, aus einer F154 Mutter. 14 Monate alt, hier das erste Sperma von ihm. +336 im SRI, +433 im BFI, und sagenhafte +0,55% für Marble Fineness.

Lot 20.7 4 Dosen Mayura Limestone ADBFL0081

Noch mal Mayura, und noch mal ein eigener Herdenbulle/ Another herd sire from Mayura Station. Als Itozuru Doi Sohn aus Itoshigenami JNR einer der Favoriten bei Mayura. Wiegt über 1000 kg und verbessert neben Schlachtkörperqualität vor allem Wuchs und Gewicht. Die letzten Portionen in Europa/ Last straws in Europe.

Lot 20.8 5 Dosen FEMALE SEXED Ginjo Marblemax Kitahatsuhi Lg GINFLO0009

Kitahatsuhi Lg, ein echter Allrounder, der positive Milch, sehr hohe Zunahmen, und gute Marmorierung bei +244 \$ im SRI Index vererbt. Weiblich gesexetes Sperma, angeboten von Holstein Wagyu.

Lot 20.9 3 Dosen EWCFS05242

Zum Abschluss noch ein besonderer Bulle/ Here is a special offer. Sein Pedigree ist United x World K's Shigesheetani x JNR. Seine genomischen Werte beeindrucken mit +401 SRI, +589 BFI, und Kombination von hohen Zunahmen mit bester Marmorierung/ good growth and the best marbling in combination.

Lot 20.10 2 x 10 Dosen FEMALE SEXED MRB Tamama WGGFS1136 Akaushi Red Wagyu

Die einzigen Spermaportionen von roten Wagyu heute Abend. Von Tamama, aus der Zucht von Sumo Wagyu. Und das weiblich gesexet/From the breeding of Sumo Wagyu and female sexed semen.

Er ist Spezialist für Milchmenge +9 kg und Carcase Weight +52 kg.



Mayura Milestone



Mayura Prologue



Homerun at 13 months



Mayura L10



Mr Marble K483



Masato at 13 months age



EWCFS05242



Snowball-P

Lot **21.**

a) 3 Embryos b) 4 Embryos

Arubial United x Bay Miyako S16



Consignor Dr. Scott Armbrust, Green Bay, Wisconsin, USA - Tel. +1 (920) 639 0405
Comb. Arubial United x Bay Miyako S16
Method Conventional - Klasse 1 **Location** Germany



Name	October Length (cm)	Birth Wt (kg)	290 Day Wt (kg)	400 Day Wt (kg)	500 Day Wt (kg)	Mat Cow Wt (kg)	Milk (kg)	Udder Score	Carcass Wt (kg)	Eye Muscle Area (sq cm)	Hump Fat (mm)	Final Eval Two (pts)	Marble Score (%)	Self Replacing Index (%)	Fullblood Terminal Index (%)	F1 Terminal Index (%)	Breeder Index (%)	
SIRE: ARUBIAL UNITED FB1615 (ET) - MYMF0342	-5.1	+5.4	+33	+40	+45	+90	-6	-0.1	+78	+7.2	+0.7	+0.2	+2.5	+0.48	+\$ 452	+\$ 357	+\$ 307	+\$ 407
DAM: BAY SA MIYAKO S16 (ET) - BAYFS16	-0.4	+2.7	+22	+33	+40	+40	-1	-0.6	+41	+7.5	-1.0	+1.2	+1.3	+0.26	+\$ 288	+\$ 210	-\$ 100	+\$ 267
	-2.8	+4.1	+28	+47	+67	+85	-4	-0.4	+59	+7.4	-0.2	+0.7	+1.9	+0.37	+\$ 370	+\$ 288	+\$ 249	+\$ 337

Erbfehler/Recessives Vater/Sire B3F, CHSF, CL16F, F11F, IARSF Mutter/Dam B3F, CHSF, CL16F, F11F, IARSF



Bay SA Misako S16, Donor



Arubial United, Sire of embryos



Misako FB5768, brood cow of family

Vater / Sire: Arubial United MYMFP0342	SUMO Cattle Michifuku SMOFF0126	World K's Michifuku FB1615
		Sumo Cattle Hana SMOFC0152
	MACQUARIE BDWFC1624	MACQUARIE BDWFF0408
		MACQUARIE BDWFZ0736
Mutter / Dam: Bay SA Miyako S16 BAYFS16	Circle8Bulls Q122 LTCFQ122	Michifuku F154 SMOFF154
		Aizakura TWFC0118
	Bay 1-2 Miyako 210 FB24643	TF Itomichi 1/2 FB2126
		Misami FB7968

a) 3 Embryos b) 4 Embryos

- Embryonen der internationalen Spitzenklasse.
- Vater der Top Vererber Arubial United mit +452\$ SRI Index.
- Erwarteter Wert der Kälber aus der Paarung 370\$ SRI.
- Vater und Mutter der Embryonen beide komplett erbfehlerfrei.
- Embryonen sind schon in Deutschland, können sofort verschickt werden.

a) 3 Embryos b) 4 Embryos

- Embryos which belong to the international Top class.
- Sire is the Top bull Arubial United with +452\$ SRI Index.
- Expected proof of the calves from this mating 370\$ SRI.
- Sire and dam of the embryos are both complete free of recessives.
- Embryos are already in Germany, can be shipped immediately.

Lot 22. 2x3 Embryos - Arubial Bond x Finalcut

Consignor Wagyu DE + Piet Roskam, Kontakt Hubertus Diers, Altenberge, Germany - Tel. +49 (0)173 5429187
Comb. Arubial Bond x Finalcut
Method Conventional - Klasse 1 **Location** The Netherlands



Name	Genetic Length (days)	Birth Wt. (kg)	280 Day Wt. (kg)	420 Day Wt. (kg)	560 Day Wt. (kg)	Wt. Gain (kg)	MMI (kg)	Score (mm)	Carcase Wt. (kg)	Egs Whole (kg/cm)	Rate Fat (%)	Visual Beef Yield (%)	Marble Score	Meatiness (%)	Self Replacing Index (G)	Pubmed Terminal Index (G)	FT Terminal Index (G)	Breeder Index (G)
SIRE: ARUBIAL BOND Q007 (ET) - MYMFQ007	-1.3	-4.3	-10	-31	-24	-27	-4	-0.8	-5	+15.6	-0.8	+2.3	+3.3	+8.51	+5 257	+5 247	+5 263	+5 277
DAM: BEEFALPFWAGYM BAW-FINALCUT (ET) - BAWFS020	-1.1	+1.0	+17	+27	+41	+41	+3	+0.5	+29	+2.7	-3.1	+1.4	+2.2	+0.30	+5 234	+5 204	+5 180	+5 305
	-1.2	-1.7	+4	+3	+9	+7	-1	-0.2	+12	+9.2	-2.0	+1.9	+2.8	+0.41	+5 240	+5 220	+5 222	+5 318

Erbfehler/Recessives Vater/Sire B3F, CHSF, CL16F, F11F, IARSF Mutter/Dam B3F, CHSF, CL16F, F11F, IARSF



Arubial Bond, Vater/Sire of embryos
Carcass quality specialist



Mayura L10, Mutters Vater



Itoshigenami JNR, der Master der Wagyu Zucht

Vater / Sire: Arubial Bond Q007 MYMFQ007	Itoshigenami JNR ADBFA0139	Itoshigenami TF148 FB3682
	Peppermill Grove PMGFL0021	Dai Ni Kinntou 1 ADBFX0001
		Itoshigenami JNR ADBFA0139
Mutter / Dam: BAW-Finalcut BAWFS0920	Mayura L0010 ADBFL0010	Peppermill PMGFG0037
		Itoshigenami JNR ADBFA0139
	Tyddewi DSWFPT005	Mayura ADBFH0159
		Kitahatsuhi 97/1 IMUFSR018
		Westholme AACFK5035

2x3 Embryos

- Arubial Bond - einer der interessantesten Bullen im weltweiten Wagyu Geschäft.
- Er ist gezielt ingezüchtet auf Mayura Itoshigenami JNR, den Bullen, der Mayura gemacht hat.
- Mutter der Embryonen ist Finalcut, komplett erbfehlerfreie Mayura L10 Tochter.
- Die Paarung ist +2.8 für Marmorierung und +0,41 für Feinheit (Top 5% der Population).

2x3 Embryos

- Arubial Bond - one of the most interesting sires in the world-wide Wagyu business.
- He is linebred by intention on Mayura Itoshigenami JNR, the bull who made the name Mayura.
- Dam of the embryos is Finalcut, Mayura L10 daughter and completely free of all recessives.
- This mating is +2.8 for marbling score and +0,41 for fineness (Top 5% of the population).

Lot 23. 4 Embryos - Tyddewi N4431 x BFC Sanjirou 3G

Consignor Carl Trawniczek, Dalstorp, Schweden - Tel. +46 (0)702 771 455
Comb. Tyddewi N4431 x BFC Sanjirou 3G
Method Conventional - Klasse 1 **Location** Germany



Erbfehler/Recessives Vater/Sire B3F, CHSF, CL16F, F11C, IARSF Mutter/Dam B3F, CHSF, CL16F, F11F, IARSF



Tyddewi N4431, Vater/Sire:
 SRI Index+294\$
 Breeder-Feeder Index +337\$
 Eye Muscle Area +8,6 cm²



BFC Sanjirou 3G, Donor



Tyddewi N4431, Sire of embryos



World K's Sanjirou, Foundation bull

Vater / Sire: Tyddewi N4431 DSWFN4431	Itoshigenami JNR ADBFA0139	Itoshigenami TF148 J10632
	Westholme AACFJ0147	Dai Ni Kinntou ADBFX0001
Mutter / Dam: BFC Sanjirou 3G FB42555	World K's Sanjirou FB2501	Westholme AACFD0965
	CHR Ms Hirashige 517 FB13330	Utsuna WESFX0165
		World K's Michifuku FB1615
		World K's Suzutani FB1617
		Hirashigetayasu FB670
		CHR Shigesigetani 388 FB9954

4 Embryos

- Top Embryonen aus USA, angeboten von Alpha Wagyu aus Schweden.
- Vater ist Tyddewi N4431, sehr stark in allen Merkmalen.
- Die Mutter eine WKS Sanjirou Tochter aus der Zucht von Crescent Harbor Ranch in USA.
- Embryonen sind in Altenberge, können sofort verschickt werden.

4 Embryos

- Top embryos from USA, offered by Alpha Wagyu from Sweden.
- The sire is Tyddewi N4431, very strong bull in all traits.
- The dam is a WKS Sanjirou daughter from the breeding of Crescent Harbor Ranch in USA.
- Embryos are in Altenberge, can be shipped immediately.

Lot **24.**

WDE Jinx-ET

Reg.no. DE 0541716470 Australian Reg. no. WDEF22T470 D.O.B. 17.10.2022
 Consignor Wagyu DE, Altenberge, Kontakt H. Diers - Tel. +49 (0)173 5429187



March (run 2) 2024 Wagyu BREEDPLAN														
	Gestation Length (days)	Birth Wt (kg)	200 Day Wt (kg)	400 Day Wt (kg)	600 Day Wt (kg)	Mat. Cow Wt (kg)	Milk (kg)	Scrotal Size (cm)	Carcass Wt (kg)	Eye Muscle Area (sq cm)	Rump Fat (mm)	Retail Beef Yield (%)	Marble Score	Marble Fineness (%)
EBV	-0.3	+0.9	+11	+23	+27	+31	-3	-0.3	+18	+7.1	+0.1	+0.6	+2.2	+0.32
Accuracy	64%	70%	71%	69%	68%	60%	60%	57%	66%	63%	64%	50%	64%	55%
Breed Avg. EBVs for 2022 Born Calves Click for Percentiles														
EBV	-0.2	+1.2	+10	+18	+24	+23	+0	-0.2	+20	+3.0	-0.3	+0.3	+1.2	+0.21

SRI Index +287 \$
 BFI Index +304 \$
 Erbfehler/Recessives B3F, CHSF, CL16F, F11C, IARSF
 Blutlinien/Wagyu lines 66% TAJ, 3% KED, 17% SHI, 9% OKA



Goorambat Mr Marble K483, Vater / Sire



Suzutani, Stammkuh / Brood Cow

Jinx stammt aus der Familie von World K's Suzutani, der besten Stammkuh der Wagyuzucht. /
 Jinx is from the family of World K's Suzutani, the best brood cow of the Wagyu breed.

Vater / Sire: Mr Marble K483 GRSFK0483	World K's Shigesigetani FB2907	WKS Haruki 2 FB1614
	SUMO Cattle Co Nami E175 SMOFE0175	WKS Suzutani FB1617
Mutter / Dam: WDE Mizukura 3 DE 03 615 88306		Sanjiro 3 FB2900
	Mizukura FB12171	Sumo Cattle Tani SMOFC201
		WK's Michifuku FB1615
		WK's Suzutani FB1617
		WK's Takazakura FB2892
		Kobe Mizutani 607E FB3214

WDE Jinx-ET

- Jinx ist eine Tochter des berühmten australischen Bullen Mr Marble K483.
- Registriert in Australien und +287\$ SRI und +304\$ BFI.
- Aus der Familie der berühmten japanischen Zuchtkuh World K's Suzutani.

WDE Jinx-ET

- Jinx is a daughter of the very popular bull Mr Marble K483.
- Registered in Australia and +287\$ SRI and +304\$ BFI.
- Right from the family of the great Japanese cow World K's Suzutani.

Lot **25.**

WDE Sambuca-PP-ET

Reg.no. DE 0957160647 Australian Reg. no. WDEP22T647PP D.O.B. 03.07.2022
 Consignor Wagyu DE, Altenberge, Kontakt H. Diers - Tel. +49 (0)173 5429187



Wird zur Zeit in Australien registriert / Registration in Australia is being made at the moment

Erbfehler/Recessives B3F, CHSF, CL16F, F11F, IARSF
 Fleischmarker/Meat markers SCD Test AA, Exon 5 Test BC
 Nicht gespült oder besamt / Open



BAR R 27Y, Hornloslegende / Polled legend bei Jerry Reeves in USA



BAR R 5U



Poll Perfection-PP, Vater / Sire

Vater / Sire: Poll Wagyu Perfection-PP PWYPPQ722	Poll Wagyu Midnight PWYPM0775	Itoshigenami JNR ADBFA0139
	Poll Wagyu PB 52Y PWYPMN125	Island JKCPB2083
Mutter / Dam: Samura P DE 09 552 05554-P	Sanjiro 3 FB2900	BAR R 52Y FB13914
	BAR R 27Y PP PB12197	Island JKCPA1589
		World K's Michifuku FB1615
		World K's Suzutani FB1617
		BAR R 27W PB10408
		BAR R 5U PB10038

WDE Sambuca-PP-ET

- Sambuca-PP ist ein besonderes Highlight für hornlose Wagyus.
- Das Pedigree Perfection x Sanjiro 3 ist einzigartig für die Hornlos-Zucht.
- Und dabei PP, das heißt sie wird zu 100% hornlose Nachkommen machen.
- Sehr gut getestet in SCD/Exon 5, EBV Werte kommen.

WDE Sambuca-PP-ET

- Sambuca-PP is a special highlight for polled Wagyus.
- Sanjiro 3 makes the pedigree unique for the polled breeding.
- And she is PP, she will have 100% polled offspring.
- Tested very well in SCD/Exon 5, EBV values to come very soon.

Lot 26. BWW Lady Dai-ET

Reg.no. DE 0364305281 Australian Reg. no. WDEF22T5281 D.O.B. 12.09.2022
 Consignor Dennis Nickel, Varlosen - Tel. +49 (0)1511 6651630



March (run 2) 2024 Wagyu BREEDPLAN														
	Gestation Length (days)	Birth Wt (kg)	200 Day Wt (kg)	400 Day Wt (kg)	600 Day Wt (kg)	Mat Cow Wt (kg)	Milk (kg)	Scrotal Size (cm)	Carcass Wt (kg)	Eye Muscle Area (sq cm)	Rump Fat (mm)	Beef Yield (%)	Marble Score	Marble Fineness (%)
EBV	-1.4	+1.3	+13	+21	+36	+44	-2	+0.2	+43	+6.0	-0.1	+1.0	+1.5	+0.36
Accuracy	57%	62%	63%	60%	59%	51%	50%	46%	57%	53%	54%	42%	54%	48%
Breed Avg. EBVs for 2022 Born Calves Click for Percentiles														
EBV	-0.2	+1.2	+10	+18	+24	+23	+0	-0.2	+20	+3.0	-0.3	+0.3	+1.2	+0.21

SRI Index +232 \$
 BFI Index +300 \$
 Erbfehler/Recessives B3F, CHSF, CL16F, F11F, IAR5F
 Blutlinien/Wagyu lines 62% TAJ, 15% KED, 16% SHI, 4% OKA
 Nicht gespült oder besamt / Not flushed or bred



BWW Lady Dai-ET - She Sells



Trent Bridge 115, Grandsire



Mayura Paramount, Vater / Sire

Vater / Sire: Mayura Paramount ADBFP0908	Mayura D0482 ADBFD0482	Sanjirou FB2501
	Mayura L0044 ADBFL0044	Mayura ADBFA0135
		Itozurudoi TF151 FB3685
Mutter / Dam: Deitre 305 DE 05 414 39305	Trent Bridge F115 TBRFF0115	Mayura ADBFH0063
		Itoshigenami TF148 FB3682
		Bridge TBRFC0212
	Dai 518 DE 03 596 90518	LMR Itomoritaka FB14234
		WWSG Dagmar FB13315

BWW Lady Dai-ET

- Tochter von Mayura Paramount.
- Paramount ist einer der komplettesten Bullen Australiens.
- Auf der Mutterseite die legendäre Zuchtkuh Misako.
- Lady Dai ist in Australien registriert.

BWW Lady Dai-ET

- Daughter of Mayura Paramount.
- Paramount is one of the most complete bulls in Australia.
- On the maternal side the brood cow legend Misako.
- Lady Dai is registered in Australia.

Lot 27.

WFH Kenza

Reg.no. DE 0958147777 D.O.B. 30.08.2023

Consignor Wagyu Frankenhöhe GbR, Armin Nürnberger, Weihenzell, Germany - Tel. +49 (0)171 8954456
- Email. an@nbg-agrar.de



Erbfehler/Recessives

Blutlinien/Wagyu lines

Fleischmarker / Meat Marker Indices:

B3F, CHSF, CL16F, F11F, IARSF

69% TAJ, 8% KED, 15% SHI, 4% OKA

SCD Test AA Exon 5 Test AC Fleischmarker Index 72 Pkt.



WFH Kenza - SHE SELLS



Italia, Großmutter/Granddam



Mayura Paramount, Vater/Sire

Vater / Sire: Mayura Paramount ADBF0908	Mayura D0482 ADBFD0482	Sanjirou FB2501
	Mayura L0044 ADBFL0044	Mayura ADBFA0135
Mutter / Dam: WFH Italy	Longford F E0241 LDFFE0241	Itozurudoi TF151 FB3685
		Mayura ADBFH0063
	Italia 205 FB32679	Ichiryuno TWAFR0003
		Longford LDFDZ1065
		Kikuyasu 400 FB2100
		CHR MS Itozuru 459 FB11526

WFH Kenza

- Aus der Familie von Italia, die von Ralph Valdez gezüchtet wurde.
- Vater ist Paramount, von dem jetzt die ersten Karkassen in Australien ausgewertet wurden.
- Die Ergebnisse von Paramount sind bislang sehr stark.
- Italia mit den besten Australiern angepaart. Paramount – Longford – Italia.

WFH Kenza

- From the family of Italia who was bred by Ralph Valdez.
- Sire of the heifer is Paramount of whom the first carcasses have now been evaluated in Australia.
- Results of the Paramount offspring are very strong.
- Italia mated by the best Australian genes: Paramount – Longford – Italia.

Lot 28.

Extase



Reg.no. DE 09 58603471 D.O.B. 02.07.23 | ET
 Consignor Schwemmer GBR, LAUF, Günthersbühler Hauptstr. 14, LAU

	gGZW	MW	Milch	%F	%E	Fat	Eiw	FW	FIT	MBK	KVP	EGW	ND	Pp*
4/24	137	121	+1009	-0,15	-0,05	28,1	31,1	109	120	122	107	114	121	

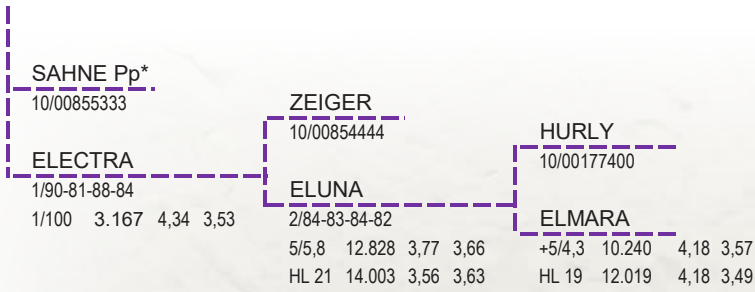

Sahne Pp*, Vater von Extase

Exterieurbewertung

Merkmale		75	88	100	112	124
Rahmen	99					
Bemuskelung	101					
Fundament	106					
Euter	113					



Electra (V: Zeiger), Jungkuh, Mutter von Extase

Fitness

FIT	120 (79)	ÖZW: 134 (81)
ND	121 (68)	FRW 107 (67)
EGW	114 (81)	ZZ 109 (76)
MBK	122 (82)	PER 110 (75)
MVH	105 (59)	MAS 117 (55)
KVLp	107 (80)	FFRU 105 (62)
KVLm	104 (74)	ZYST 104 (61)
VIW	109 (71)	



Hornloszucht auf höchstem Niveau

- ausgeglichenes Vererbungsprofil mit Doppelnutzungscharakter
- Milch – Fleisch – Fitness, alles hoch positiv
- top Melkbarkeit bei hervorragender Eutergesundheit
- körperhafte Mutter Electra besticht mit top Euter
- hohes Typisierungspotential – Senator Halbbruder in Aufzucht bei RBW

Polled breeding at the highest level

- balanced inheritance profile with dual-purpose character
- Milk - Meat - Fitness, everything is very positive
- top milking speed with excellent udder health
- dam Electra presenting frame and excellent udder
- high genomic potential – Senator half-brother is raised at RBW

Lot 29.

Las Libas

Reg.no. DE 09 58767380 D.O.B. 09.10.23 | ET
 Consignor Johannes Frank BAD NEUSTADT Brendlorenzen Hauptstr. 74 NES



	gGZW	MW	Milch	%F	%E	Fat	Eiw	FW	FIT	MBK	KVP	EGW	ND	Pp*
4/24	134	131	+894	+0,19	+0,04	54,3	35,1	106	110	95	98	120	106	

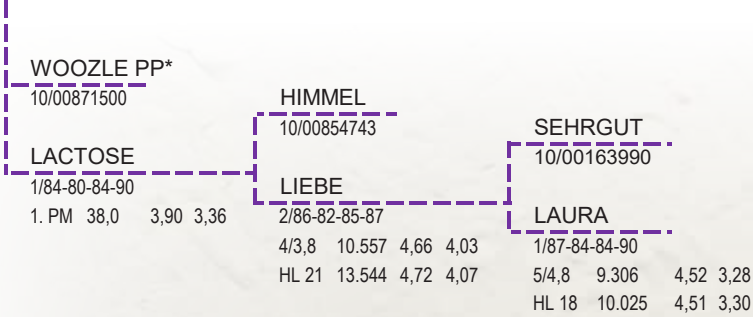

Woozle PP*, Vater von Las Libas

Exterieurbewertung

Merkmale	75	88	100	112	124
Rahmen	112				
Bemuskelung	97				
Fundament	111				
Euter	108				



Lactose (V: Himmel), Jungkuh, Mutter von Las Libas

Fitness

FIT	110 (77)	ÖZW:	127 (79)
ND	106 (66)	FRW	96 (65)
EGW	120 (79)	ZZ	122 (74)
MBK	95 (82)	PER	98 (74)
MVH	100 (57)	MAS	112 (52)
KVLp	98 (79)	FFRU	97 (59)
KVLm	108 (71)	ZYST	95 (58)
VIW	108 (67)		



Einstieg in Hornlos-Zucht mit Schaupotenzial

- Hoch positive Inhaltsstoffe, kombiniert mit sehr hoher Milchleistung
- Top 5 der Halbgeschwistergruppe!!
- Mutter Lactose ist Rang 1 aller „Himmel-Töchter“
- Positiv geprüfter Bulle „Moschus“ stammt aus Großmutter „Liebe“
- Ein Traumrind, mit traumhafter Abstammung, das keine Wünsche offen lässt

Entry into polled breeding with show potential

- Highly positive components, combined with very high milk production
- Top 5 of all „Woozle Daughters“
- dam Lactose is ranked first among all „Himmel-Daughters“
- Positively tested bull „Moschus“ comes from granddam „Liebe“
- A dream cow with a fantastic pedigree that leaves nothing to be desired

Lot **30.**

2x Embryo EL DORADO



Reg.no. Embryo
 Consignor Kress Helmut u. Günter, WILHELMSDORF, Ebersbach, NEA

	gGZW	MW	Milch	%F	%E	Fat	Eiw	FW	FIT	MBK	KVP	EGW	ND	
4/24	135	124	+914	-0,04	+0,02	34,3	33,8	119	111	106	106	122	105	

EL DORADO x SPACE Pp 10/00855684

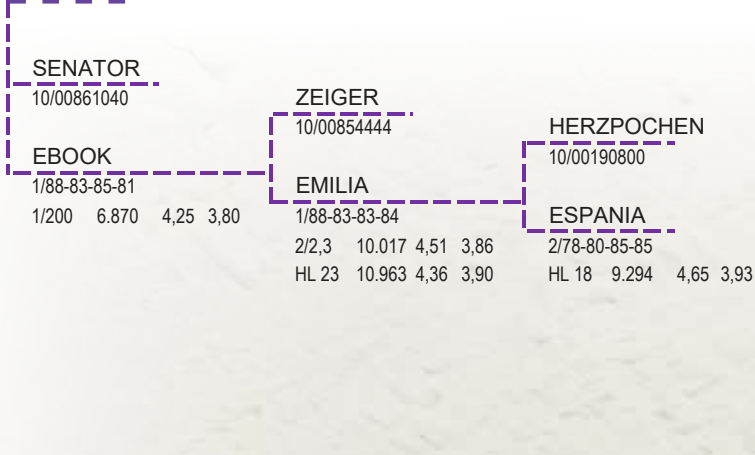

Senator, Vater von El Dorado

Exterieurbewertung

Merkmale	75	88	100	112	124
Rahmen	108				
Bemuskelung	102				
Fundament	103				
Euter	117				



Emilia (V: Herzpochen), 1. Kalb, Großmutter von El Dorado

Fitness

FIT	111 (80)	ÖZW:	130 (82)
ND	105 (69)	FRW	100 (69)
EGW	122 (82)	ZZ	123 (77)
MBK	106 (84)	PER	99 (76)
MVH	105 (62)	MAS	107 (58)
KVLp	106 (80)	FFRU	101 (63)
KVLm	102 (75)	ZYST	104 (62)
VIW	108 (73)		



Linie mit ungebrochenem Leistungs- und Typisierungspotential

- Einmalige Chance sich in die Linie der bekannten Herzpochen-Tochter Emilia (Großmutter von El Dorado) einzukaufen
- bereits mehrere Bullen aus dieser Linie bei Besamungsstationen, z.B. Widerhall – Seraphim – Senegal – Wipoch
- fehlerfreies Profil mit traumhaftem Euter und tief in der Linie verankerten positiven Inhaltsstoffen

Line with high production and genomic potential

- Unique chance to buy into the line of the well-known Herzpochen daughter Emilia
- Already several bulls from this cow family at A.I. Stations, e.g.: Widerhall – Seraphim – Senegal – Wipoch
- flawless profile with fantastic udder and positive components deeply anchored in this line

Lot **31.**

Katniss

Reg.no. DE 09 58456109 D.O.B. 09.04.23
 Consignor Daubinger Matthias, OBERDACHSTETTEN, Spielberg 3. AN



	gGZW	MW	Milch	%F	%E	Fat	Eiw	FW	FIT	MBK	KVP	EGW	ND	
4/24	133	126	+907	-0,05	+0,07	33,5	38,2	115	111	99	99	115	112	

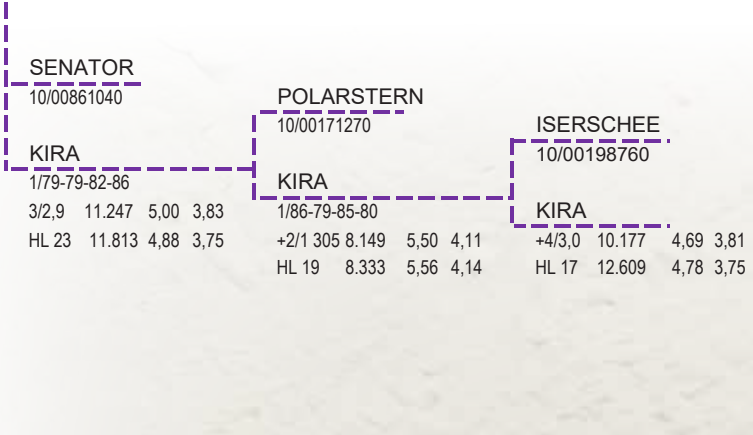

Senator, Vater von Katniss

Exterieurbewertung

Merkmale	75	88	100	112	124
Rahmen	97				
Bemuskelung	101				
Fundament	101				
Euter	109				



Kira (V: Polarstern)
3. Kalb, Mutter von Katniss



Kira (V: Polarstern)
Euter - 3. Kalb
Mutter von Katniss

Fitness

FIT	111 (80)	ÖZW: 127 (82)
ND	112 (69)	FRW 101 (69)
EGW	115 (82)	ZZ 118 (77)
MBK	99 (83)	PER 99 (76)
MVH	92 (60)	MAS 100 (57)
KVLp	99 (81)	FFRU 101 (63)
KVLm	102 (75)	ZYST 99 (62)
VIW	103 (72)	



Inhaltsstoffe pur!

- absolut linienalternativ gezogene Mutterlinie (Polarstern x Ierschee)
- Katniss vereint sagenhafte Leistungen mit hoch positiven Inhaltsstoffen
- sie zeigt das perfekte Erscheinungsbild
- sofort spülfähig, zur Bereicherung Ihrer Zucht!

Fantastic milk components!

- absolute alternative dam lineage (Polarstern x Ierschee)
- Katniss combines exceptional performance with highly positive components
- impresses with its great appearance
- Ready to flush! For your progress in breeding!

Lot 32.

Arelia

Reg.no. DE 09 58821095
 Consignor Lidl Moritz, Rain 1, WM

D.O.B. 18.12.23 | ET



	gGZW	MW	Milch	%F	%E	Fat	Eiw	FW	FIT	MBK	KVP	EGW	ND	Pp*
4/24	141	125	+650	+0,19	+0,05	43,6	27,6	109	128	97	104	118	122	

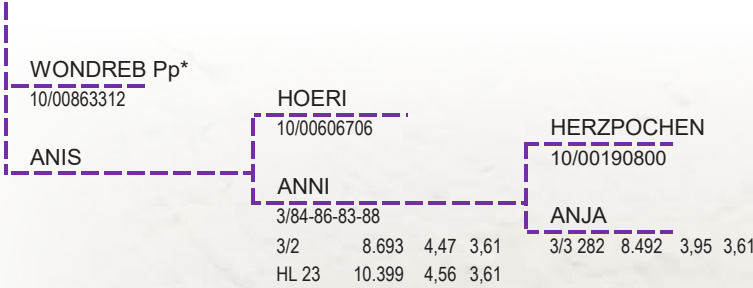

Anis, Euteransatz

Exterieurbewertung

Merkmale	75	88	100	112	124
Rahmen	109				
Bemuskelung	95				
Fundament	102				
Euter	123				



Anis (V: Hoeri)
 Großmutter
 von Arelia



Anni (V: Herzpochen)
 3. Laktation
 Großmutter von Arelia

Fitness

FIT	128 (77)	ÖZW: 136 (79)	
ND	122 (66)	FRW	125 (65)
EGW	118 (78)	ZZ	118 (73)
MBK	97 (81)	PER	101 (73)
MVH	97 (55)	MAS	106 (52)
KVLp	104 (78)	FFRU	106 (59)
KVLm	106 (70)	ZYST	110 (58)
VIW	103 (65)		



Der Einzug in die Champions-League der Hornloszucht ist gesichert

- Höchstes Typisierungspotenzial: +10 Punkte GZW zu PI
- Leistung und beste Inhaltsstoffe bei grandioser Euterererbung vorhergesagt
- Fitnessstärke, die ihresgleichen sucht
 (Eutergesundheit/Fruchtbarkeit/Nutzungsdauer, alles hoch positiv)
- Einmalige Chance Hornlosgenetik dieser Qualität zu erwerben!

Entry into the polled breeding Champions League is assured

- Highest genomic potential: +10 points GZW to PI
- Production and high components combined with best udder inheritance
- Fitness performance, one of a kind (highly positive udder health, milking speed and fertility)
- Unique chance to purchase polled genetics of this quality!

Lot **33.**

Tiramisu

Reg.no. DE 09 56988269 D.O.B. 12.08.21 | ET
 Consignor BULA GENETIK Hechlingen/Rudolzhofen



	gGZW	MW	Milch	%F	%E	Fat	Eiw	FW	FIT	MBK	KVP	EGW	ND	Pp*
4/24	120	111	+524	-0,05	-0,05	17,3	14,2	103	116	101	101	117	115	

TIRAMISU 1.Kalb 27.02.24 - 1. PM 34,8 3,51 3,36

METER Pp*		WEISSENSEE		MANIGO	
10/00866066		10/00606416		10/00162572	
TZATZIKI		TWIXX		TOFFIFE	
1/83-80-84-89		1/86-81-85-87		1/90-85-88-86	
2/2 305	11.745	4,05	3,56	+6/6,1	12.480 3,64 3,74
HL: 2/305	12.957	3,88	3,61	HL 21	14.250 3,71 3,74
				HL 16	9.553 4,24 3,63



Tiramisu Euter

Exterieurbewertung

Merkmale	75	88	100	112	124
Rahmen	97				
Bemuskelung	95				
Fundament	111				
Euter	120				



Tzatziki (V: Weissensee), Jungkuh, Mutter von Tiramisu

Fitness

FIT	116 (80)	ÖZW:	123 (82)
ND	115 (68)	FRW	105 (69)
EGW	117 (83)	ZZ	114 (79)
MBK	101 (84)	PER	112 (79)
MVH	101 (61)	MAS	115 (56)
KVLp	101 (80)	FFRU	103 (64)
KVLm	97 (75)	ZYST	97 (62)
VIW	97 (71)		



Frisch abgekalbt aus Tzatziki

- Kuhfamilie produziert zuverlässig problemlose Roboterkühe
- Mutter Tzatziki 89 Punkte Euter und 2 Lac von 12.900 kg Milch
- Tiramisu schmeckt allen
- fantastische Fleckviehkuh zu kaufen
- Traum-Euter / top Leistung / hervorragende Kuhfamilie - alles im Paket

Fresh calfed from Weissensee-Tzatziki

- Cow family reliably produces easy-handling robot cows
- Dam Tzatziki is classified with 89 udderpoints and completed her 2nd lactation with 12.900 kg of milk
- Everyone likes „Tiramisu“
- fantastic Simmental Cow for sale
- dream udder / high milkproduction / outstanding cowfamily - all in this cow

LANDWIRTSCHAFT SMART GEMACHT. MIT ZÜRN UND JOHN DEERE.

ZURN

Technik fürs Land.

16x für Sie in Bayern &
Baden Württemberg.



JOHN DEERE

NOTHING RUNS LIKE A DEERE



BG Wölsau

**Besamungsgenossenschaft
Marktredwitz-Wölsau eG**

Wölsau 27 | 95615 Marktredwitz
Telefon: 09231 9653-10 | E-Mail: bgmak@woelsau-genetics.de

**www.woelsau-
genetics.de**

Breeding • Better • Together
Gemeinsam besser züchten



WhatsApp Kanal
0157 53679939



bg_woelsau



Lot **34.**

Mox Estelle 1

VG-86-DE 2yr.

Reg.no. DE 0818164551 **D.O.B.** 17.02.2022 **Kalb Datum.** 24.01.2024
Consignor Mox Holsteins - Tel. +49 (0)170 3151251 Email. mock@stueblehof.de
Prod. 1. Kontrolle / 1st test: 43.6kgM 3.99%F 3.47%P ZZ: 45
Conf. VG-86-DE VG-86-MS 2yr.



2. M. Wilt Elysee VG-88-DE La3.



Same family. Wilt Fitz Elaya EX-93-FR



Same family. Wilt Emy EX-95-FR EX-96-MS

Woodcrest KING DOC

(Kingboy x Mac x Snowman)

Mox Estelle VG-89-DE La3.

Conf. VG-89-DE La3.

4/3La 305d 12.791kgM 3.5% 450F 3.4% 438P
HL3 305d 15.613kgM 3.2% 494F 3.3% 509P

- **Selbe Familie wie:** / Same family as:
Wilt Fitz Elaya EX-93-FR EX-94-MS La3.
- Int. Champion National Show SIA Paris 2020
- Udder Champion SPACE 2018
- Grand Champion Agrimax 2018 & 2019
- 3rd place Swiss Expo 2019
- 2nd place Swiss Expo 2020

Farnear-BH 1ST GRADE

Wilt Elysee VG-88-DE La3.

Conf. VG-88-DE VG-88-MS La3.

4/4La 305d 13.324kgM 4.0% 528F 3.7% 488P
HL2 3 05d 14.110kgM 3.9% 554F 3.8% 535P

- **Selbe Familie wie:** / Close family to:
Wilt Emy EX-95-FR EX-96-MS
- Mutter von: / Dam to: Wilt EMILIO @ Ascol,
the former #1 PTAT bull in the breed!
& Wilt Eternity VG-87-CH 2yr.
- One of the best 2yr. Olds in Switzerland!

Larcrest COMMANDER

Wilt Etna VG-85-FR

Conf. VG-85-FR

5/5La 305d 9.458kgM 4.3% 402F 3.6% 336P
HL3 305d 10.115kgM 4.6% 461F 3.8% 379P

- **V. / s. De-Su Bkm MCCUTCHEN 1174**

NEXT DAMS

- 4e Wilt Elsa EX-91-FR
- 5e Wilt Elena EX-93-CH
- 6e Cradenhill Mr Sam Elegance EX-90-FR
- 7e Cradenhill Encore Elegance
- 8e Krull Broker Elegance EX-96-USA 3E GMD DOM
- 9e Krull Starbuck Excellency EX-90-USA GMD DOM
- 10e Krull TT Excellency EX-90-USA DOM
- 11e Krull Boot Mark Excellency EX-92-USA 2E GMD DOM
- 12e Krull Kingstead Excellency EX-92-USA 4E GMD

Tolle abgekalbte King Doc aus den Elegance's

- Super frisch abgekalbte KING DOC Färsen aus der fantastischen Elegance Familie!
- Gleiche Familie wie: Wilt Fitz Elaya EX-93-FR EX-94-MS - Int. Champion SIA Paris 2020 & Bestes EUTER SPACE 2018 & Wilt Eternity VG-87-CH 2yr. - Eine der besten Färsen der Schweiz!
- Die am besten züchtende Linie aus Elegance in Europa!
- Eng verwandt mit Wilt Emy EX-95-FR EX-96-MS - Mutter von Wilt EMILIO @ Ascol - Ehemaliger #1 PTAT Bulle der Rasse!

FRESH KING DOC from the Elegance's

- Lovely FRESH KING DOC 2yr. Old from the Elegance's!
- Same families as: Wilt Fitz Elaya EX-93-FR EX-94-MS - Int. Champion SIA Paris 2020 and Udder Champion SPACE 2018 and Wilt Eternity VG-87-CH 2yr. - One of Switzerland's best 2yr. Olds!!
- The best transmitting branch of the Elegance cow family!
- Close family to Wilt Emy EX-95-FR EX-96-MS - Dam to Wilt EMILIO @ Ascol - Former #1 PTAT bull in the breed!

Lot **35.**

WIT Spice

FRESH



Reg.no. DE 0541745785 **D.O.B.** 06.02.2022 **Kalb Datum.** 25.02.2024
Consignor Wiethege Holsteins - Tel. +49 (0)178 4222841 - Email. twiethegehalver@t-online.de
Prod. 1. Kontrolle / 1st test: 35.3kgM 4.26%F 3.91%P
Conf. NC



2. M. WIT Sissi EX-91-DE La3.



3. M. WIT Sinja EX-91-DE 4E



M. WIT Sia VG-87-DE La2.

Mountfield SSI DCY MOGUL

(Dorcy x Marsh x O Man)

WIT Sia VG-87-DE La2.

Conf. VG-87-DE VG-87-MS La2.

2/2La 305d 12.868kgM 3.5% 456F 3.4% 439P
HL2 305d 14.075kgM 3.7% 518F 3.4% 482P
La1 305d 11.660kgM 3.4% 394F 3.4% 396P

• **10. Generation VG oder EX / 10. gen VG or EX**

Siemers RUW RAFTING

WIT Sissi EX-91-DE La3.

Conf. EX-91-DE EX-MS La3.

6/6La 305d 12.148kgM 4.0% 483F 3.5% 429P
HL4 405d 13.533kgM 4.1% 550F 3.6% 481P

• **>1000kg Fett + Eiweiß / >1000kg Fat + Protein**

Mr Chassity GOLD CHIP

WIT Sinja EX-91-DE 4E

Conf. EX-91-DE 4E

7/7La 305d 13.775kgM 3.70%F 3.40%P
Lebensleistung: 122.690kgM 3.7%F 3.55P

• **V. / s. MAXWELL**

NEXT DAMS

- 4e HF Sina VG-88-DE (s. Riverland)
- 5e Al-Ven Skywalker Siria EX-90-DE
- 6e Caselle Mascot Anki VG-85-IT
- 7e Casell Cleitus Ann VG-85-IT
- 8e Caselle Angie Love EX-90-IT
- 9e Caselle Aristocrat Angie EX-94-IT
- 10e Humbercrest Rockman Bonnie EX-90-USA

Abgekalbte MOGUL x 10. Gen VG oder EX

- Tolle frisch abgekalbte MOGUL Tochter aus 10. Gen. VG oder EXZELLENTER Mütter!
- Extrem hohe Lebensleistungen gepaart mit fantastischen Inhaltsstoffen & hohen Einstufungen!
- Die italienische All-Ven Skywalker Siria EX-90 Familie!

Fresh MOGUL from 10. gen VG or EX

- Super fresh MOGUL daughter straight out of 10. gen VG or EXCELLENT dams
- Extrem high lifetime production combined with super components and high classification!
- Tolle frisch abgekalbte MOGUL Tochter aus 10. Gen. VG oder EX!
- The italian All-Ven Skywalker Siria EX-90 family!

Lot 36. HAM WFD *Maryam*

FRESH



Reg.no. DE 0363923206 D.O.B. 22.01.2022 Kalb Datum. 20.03.2024
 Consignor Erik Büscherhoff - Tel. +49 (0)171 3221976 - Email. eb@bullseyegenetics.de
 Prod. Frisch gekalbt - weitere Infos auf dem Saleupdate / Just fresh - see sale update for more info!
 Conf. NC



5. M. WFD Raider Maryam EX-97-DE - European Champion Brussels 2000



3. M. WFD Rubens Monica EX-95-DE



Same family. WFD Miss Diamond EX-92-DE

De-Su Mgl GARZA
 (Mogul x Planet x Shottle)

WFD Racer Marylan VG-87-DE VG-88-MS
 Conf. VG-87-DE VG-88-MS.

4/4La 305d 9.701kgM 3.6% 347F 3.3% 320P
 HL2 305d 11.338kgM 3.7% 419F 3.4% 380P

• **7. Generationen EXZELLENTER Mütter!** /
 7 Generations EXCELLENT dams!

Mr Regancrest Roy RACER

WFD Derry Maryanne VG-89-DE
 Conf. VG-89-DE

3/3La 305d 10.092kgM 4.6% 463F 3.2% 322P
 HL3 305d 11.043kgM 4.8% 526F 3.1% 343P

• **Selbe Familie wie:** / Same family as:
 WFD Miss Diamond EX-92-DE
 - Res. Int. Champion Schau der Besten 2020
 - 2-Yr Old Champion Schau der Besten 2019
 - Res. 2-Yr Old Champion German Dairy Show '19

Regancrest Emory DERRY

WFD Rubens Monica EX-95-DE
 Conf. EX-95-DE

4/2La 305d 12.142kgM 4.6% 560F 3.4% 413P
 HL3 305d 14.007kgM 4.3% 597F 3.4% 470P

• **V. / s. STBVQ RUBENS 'RC**
 • **Grand Champion Hessens Zukunft 2008**

NEXT DAMS

- 4e WFD Integrity Madame EX-90-DE
 - Grand Champion National Show 2002
- 5e WFD Raider Maryam EX-97-DE
 - 7x Grand Champion in Germany
 - European Champion Brussels 2000
- 6e Lylehaven Melvin Marrietta EX-93-CAN
- 7e Matt Mistys Marriette EX-92-USA 2E GMD DOM
- 8e Mity-Fine Matt Misty EX-96-USA 2E GMD DOM
- 9e Muroc P I Mike Mit EX-93-USA 3E GMD
- 10e Beerston Pioneer Mitzi VG-86-USA

Tolle abgekalbte Färse aus den Maryam's

- Tolle frisch abgekalbte GARZA Tochter aus der unglaublich züchtenden WFD Raider Maryam EX-97-DE Familie
- Maryam war 7 x Grand Champion in Deutschland sowie Europa Champion 2000 in Brüssel!
- Geht zurück auf die amerikanische Familie von Mity Fine Matt Misty EX-96-USA 2E GMD DOM

FRESH 2yr. Old from the Maryam's

- Pretty 2yr. Old by GARZA from one of the best transmitting German cow families: the WFD Raider Maryam EX-97-DE family!!
- Maryam was 7x National Champion in Germany and European Champion in Brussels in 2000
- Goes back on the fantastic American Cow family Mity Fine Matt Misty EX-96-USA 2E GMD DOM

Lot **37.**

NH Carenzo *Malibu*

FRESH



Reg.no. DE 0771197320 D.O.B. 14.02.2022 Kalb Datum. 01.03.2024
 Consignor Möck Milch - Tel. +49 (0)171 8954456 - Email. an@nbg-agrar.de
 Prod. Frisch gekalbt - weitere Infos auf dem Saleupdate / Just fresh - see sale update for more info!
 Conf. NC

Index 12/23 +135 RZG / +128 RZE / +0.48%F / +0.19%P
 Beta-Casein A2A2 & HH1



2. M. NH Balisto Marilyn Monroe VG-86-DE 2yr.



4. M. Vekis Xaco Melody VG-87-UK



3. M. Vekis Sudan Mellow VG-88-DE

CARENZO

(VG Crown x Charley x Supershot)

NH Sunview Miley GP-83-DE Laz.

Conf. GP-83-DE Laz.

2/2La 305d 13.105kgM 4.5% 590F 3.7% 379P
 HL2 305d 16.137kgM 4.3% 700F 3.6% 589P

- Halbschwester zu NH County Milo EX-91-DE La4. - 1a RUW Färsenschau '19 & 6. Platz German Dairy Show '19 / Mat. sister to NH County Milo EX-91-DE La4. - 1st RUW Färsenschau '19 & 6. Place German Dairy Show '19
- Halbschwester zu NH Sunview Mitch / maternal sister to NH Sunview Mitch - vormalig #1 töchtergeprüfter Bulle in den Niederlanden / former #1 daughter proven Bull in the Netherlands
- >16.000kgM mit 3.6% EIWEIß! / >16.000kgM with 3.6% PROTEIN!

Boldi V GYMNAST

NH Balisto Marilyn Monroe VG-86-DE 2yr.

Conf. VG-86-DE VG-86-MS 2yr.

La1 305d 11.656kgM 5.6% 657F 4.1% 483P
 2/2La 305d 11.034kgM 5.8% 634F 4.3% 469P

- THE LEGEND!!!
- Über 4 Jahre #1 RZG Rind & Kuh in Deutschland / > 4 years in a row #1 RZG heifer & cow in Germany
- Unglaubliche Leistungsfärs mit 4.1% EIWEIß! / Huge producing 2yr. old with 4.1% PROTEIN!!
- >13 Söhne auf Station / >13 sons in AI
- Topseller German Master Sale '14 für EUR 84.000 / Topseller German Master Sale '14 for EUR 84.000
- Outcross Mutterlinie: / Outcross maternal line: Balisto x Sudan x Xacobeo

De-Su 11236 BALISTO

Vekis Sudan Mellow VG-88-DE

Conf. VG-88-DE

La1 305d 10.983kgM 4.9% 534F 3.8% 421P
 HL2 305d 14.306kgM 4.3% 611F 3.7% 531P
 3/2La 305d 12.645kgM 4.5% 573F 3.8% 476P

- Verkauft für: / Sold for: EUR 20.500
- Mutter von HS-NH Mercedes VG-NL VG-89-MS, ehemaliges #1 RZG Rind der Rasse, verkauft für 70.000€ und >4% EIWEIß! / Dam to HS-NH Mercedes VG-NL VG-89-MS, former #1 RZG Heifer in the breed, sold for EUR 70.000 and >4% PROTEIN
- >1000 kg Kombiniert Fett & Eiweiß / >1000 kg combined Fat + Protein

NEXT DAMS

4e Vekis Xaco Melody VG-87-UK
 5e Caps Mairy 4 VG-85-NL 2yr.

Tolle abgekalbte aus den Marilyn Monroe's!

- Tolle frisch abgekalbte Carenzo Tochter mit extremen INHALTSSTOFFEN aus den Marilyn Monroe's!
- Marilyn Monroe war über 4 Jahre in Folge das #1 RZG Rind oder Kuh in Deutschland & war die #1 Leistungsfärs & Nationalschaukuh!!
- Sie wollen hohe INHALTSSTOFFE? Malibu ist die Antwort!

Super fresh Carento from Marilyn Monroe's!

- Super FRESH +139 RZG Carenzo daughter with high COMPONENTS from the Marilyn Monroe's
- Marilyn Monroe was over 4 years in a row the #1 RZG heifer or cow in Germany & highest production 2yr. Old in Germany!!
- Searching for high COMPONENTS? Malibu is the ANSWER!

Lot 38. HH Bosvito Geile Schnecke

Reg.no. DE 0365902242 D.O.B. 24.10.2023
 Consignor Höven Holsteins - Tel. +49 (0)173 4588469 - Email. jonasmel@web.de



	Milk	%F	%E	Fat	Eiw	SCS	DPR	PL	SCE	FLC	UDC	PTAT	NM	GTPI
04/24	+1179	+0.20	+0.06	105	54	2.60	+0.5	+7.0	2.1	0.47	1.98	+1.90	1091	3113

CA (04/24) +920 Milk / +0.56%F / +0.23%P / +5 Conf. / +5 MS / +2 FLC / +2 DS / +2 Rump / **+3685 LPI**

DE (04/24) **+146 RZG**



7. M. Schillview Jet Stream Goose VG-88-USA



Brother to dam. Mahomes Geiles Ding



Fullsister. HH Geile Maus

BOSVITO-ET
 (Bosa x Legacy x Reason)
 Danhof GD Geiles Gerät

- DONOR DAM
- Beta Casein A2A2
- Former #1 Net Merit and #2 GTPI Female in Europe

Rmd-Dottere SSI GAMEDAY
Pine-Tree 275 Legacy 5654 GP-83-USA 2yr.
 Conf. GP-83-USA 2yr.

La1 305d 10.264kgM 4.5% 462F 3.5% 359P

- **USDA Elite Cow - Locator List - Genomic**
- **Schwester zu:** / Sister to: Pine-Tree Legcy GIGANTIC @ Select Sires & Pine-Tree 275 Heroic VISION @ Global Ag Alliance
- **Selbe Familie wie:** / Same family as: Schillview Achiever GOAL @ IPS & Denovo 15424 GAMMON @ Genus / ABC

Pine-Tree CW LEGACY
Schillview Yoda Graceful VG-85-USA
 Conf. VG-85-USA

La1 305d 12.367kgM 5.1% 629F 3.8% 464P

- **S. / v. Cal-Roy-AL YODA**

- NEXT DAMS**
- 4e Schillview Balisto Gracie VG-86-USA DOM
 - 5e Schillview Emerald Gabbin VG-86-USA
 - 6e Schillview Jeeves Goosa VG-87-USA DOM
 - 7e Schillview Jet Stream Goose VG-88-USA
 - 8e Schillview Titanic Glamour EX-91-USA DOM
 - 9e Schillview Mtoto Gladd VG-88-USA DOM
 - 10e Mikary Manfred Giesala VG-88-USA DOM
 - 11e Mikary Mandel Glimmer
 - 12e Mikary Elton Gabrielle VG-85-USA
 - 13e Prairie-Belle Aerostar Glory VG-88-USA
 - 14e Hayseed Rotate Gaiety EX-90-USA

+3113 GTPI / +1.90 PTAT / 1091 NM\$

- Eines der höchsten Rinder welches je in Europa angeboten wurde steht zum Verkauf!
- Fantastische & einzigartige Indexkombination: +3113 GTPI / +1.90 PTAT / +1.98 Udder / +1179 Milch / +0.5 DPR / +2.60 SCS / +0.20%F / +0.06%P / +0.06 Strichlänge!
- Ihre Bullenmutter von morgen mit einem einzigartigen und perfektem Index!
- 12. Generationen VG oder EX im Pedigree aus einer super züchtenden US Familie!

+3113 GTPI / +1.90 PTAT / 1091 NM\$

- One of the highest heifers ever to be sold at public auction in Europe!
- Amazing & unique Index combination: +3113 GTPI / +1.90 PTAT / +1.98 Udder / +1179 Milch / +0.5 DPR / +2.60 SCS / +0.20%F / +0.06%P / +0.06 teat length!
- Your future bulldam with a perfect Index!
- 12. generations VG or EX in the pedigree from this super transmitting US family!

Lot 39.

HWH Alena PP Red



Reg.no. DE 0668051264 D.O.B. 04.01.2024
 Consignor Heinrich Weckesser - Tel. +49 (0)157 83176100 - Email. gbr.hewecker@t-online.de

	Milk	%F	%E	Fat	Eiw	RZM	RZS	RZ€	RZN	RZD	RZR	RZGesund	UDD.	RZE	RZG
04/24	+1336	-0.31	+0.03	22	49	129	118	1834	125	100	115	122	127	136	151

Beta-Casein A2A2 & Kappa-Casein BB



5. M. Zani Supersire Orietta VG-87-IT



4. M. Zani Silver Ambra VG-86-IT



Full sister to 5. M. Zani Super Pepe GP-84-IT

3STAR HWH GLOBED P
 (Global x Hotspot P x Hologram P)

Ahorn P-Red
 Kalbt. / Due: May 2024

• **SOLITAIR freie Blutführung** /
 FREE OF SOLITAIR BLOOD!

SANDRO P

Auster-Red

- **Vollschwester zu:** / Full sister to: Ananas P-Red, sold for 40.000 EUR at VOST Select Sale 2019
- **Internationales Bullenmutterpotenzial aus der Kuhfamilie von Mascalese/** International bull dam potential from the family of Mascalese!

GYWER *RC

VO Aika P
 Conf. VG-85-DE 2yr.

2/1La 305d 10.615kgM 4.3% 459F 3.7% 393P

• **V. / s. MISSION P *RC**

NEXT DAMS

- 4e Zani Silver Ambra VG-86-IT
- 5e Zani Supersire Orietta VG-87-IT
- 6e Zani Super Sale VG-86-IT
- 7e Zani Bolton Diane VG-86-IT
- 8e Zani O-Man Oriella GP-84-IT
- 9e Zani Adam Jennifer VG-88-IT
- 10e Zani Emerson Emily VG-86-IT
- 11e Zani Formation Minny EX-92-IT

PP / ROT / +151 RZG / +136 RZE / A2A2

- HOMOZYGOT HORNLOS mit perfektem INDEX!
- Die HORNLOSE Bullenmutter von Morgen!
- Extrem hohes PP Rind mit überragendem Exterieur, +136 RZE mit fehlerlosem Linear, dazu noch A2A2 und tolle Gesundheitswerte in Kombination mit +1336kg Milch! Einzigartig!
- Outcross für die Hornloszucht ohne Solitair Blut aus der super züchtenden italienischen Zani Bolton Mascalese Familie!

PP / R&W / +151 RZG / +136 RZE / A2A2

- HOMOZYGOT POLLED with perfect INDEX!
- She could be a cornerstone for every POLLED Breeding program!
- Super high PP heifer which ticks all boxes: +136 RZE, flawless profile, as well A2A2 and super health traits in an unique combination with +1336kg Milk! Unique!
- Outcross for the polled breed, no Solitair blood from the super breeding italian Zani Bolton Mascalese family!

Lot 40. NH Sirius Special Red

Reg.no. DE 0959408191 D.O.B. 08.12.2023
 Consignor European Livestock Service - Tel. +49 (0)171 4368388 - Email. nici_nosbisch@web.de



	Milk	%F	%E	Fat	Eiw	RZM	RZS	RZ€	RZN	RZR	RZGesund	RZÖko	RZE	RZG
04/24	+581	+0.36	+0.08	59	28	127	129	2021	122	1.10	130	138	141	156



2. M. NH GL Soraya-Red VG-86-DE VG-87-MS 2yr.

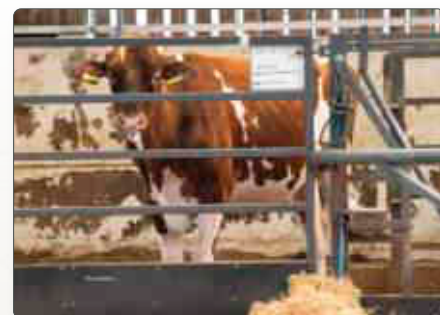

Full brother to 2. M. Gen NH SPIRIT-RED @



3. M. Elitestreet Apprentice Spirit-Red VG-85-DE 2yr.

Koepon SIRIUS P-RED

(Star P *RC x Rubels-Red x Salvatore *RC)

NH Freestyle Stylish-Red

Kalbt im Mai, sieht fantastisch aus /
 Due in May, looks incredible!

- Sirius P Tochter verkauft auf dem Sunrise Sale '24 für 9.500€ / Dtr sold at Sunrise Sale '24 for 9.500€

Poppe FREESTYLE-RED

NH GL Soraya-Red VG-86-DE VG-87-MS 2yr.
 Conf. VG-86-DE VG-87-MS 2yr.

La22/07 305d 10.913kgM 4.3% 472F 3.4% 368P

- Vollschwester zu: / Full sister to:
 Gen NH SPIRIT-RED @ AI-Total
- Wurde am GMS '20 für 22.500€ verkauft, Vollschwester für 10.750€ / Was sold for 22,500 EUR and full sister for 10,750 EUR in the German Masters Sale 2020!!

Trent-Way-JS RONALD *RC

Elitestreet Apprentice Spirit Red VG-85-DE 2yr.
 Conf. VG-85-DE VG-85-MS 2yr.

2/1La 305d 11.405kgM 4.2% 475F 3.6% 412P

- Verkauft für 27.000 EUR am Eurogenes Online Winter Heifer Sale / Sold for 27,000 EUR in the Eurogenes Online Winter Heifer Sale

NEXT DAMS

- 4e Ms Sofias Delta Spirit *RC
- 5e Snowbiz Sympatico Sofia-Red VG-85-USA 2yr.
- 6e Gen-I-Beq Snowman Summer *RC VG-85-CAN
- 7e Gen-I-Beq Bolton Secretly VG-87-CAN 5yr. 4*
- 8e Gen-I-Beq Goldwyn Secret VG-87-CAN 2yr. 6*
- 9e Gen-I-Beq Durham Sherry VG-87-CAN 7*
- 10e Glen Drummond Splendor VG-86-CAN 2yr. 38*
- 11e Glen Drummond Aero Flower VG-88-CAN 18*
- 12e Glen Drummond Shower EX-CAN 14*

ROT / +156 RZE / +141 RZE aus der NH Spirit Kuhfamilie

- Was für eine Chance: Ganz frühe Sirius Tochter mit überragenden Zuchtwerten!
- Fantastische Exterieur: +141 RZE / +128 Fundament / +132 Euter gepaart mit überragenden Inhaltsstoffen & super Sekundärmerkmalen!
- Großmutter ist die Vollschwester von NH Spirit Red @ AI Total, einem der populärsten Roten Bullen!
- Aus dem Herzen der Glen Drummond Splendor Familie, die Familie von Mr. Salvatore *RC @ Jetstream Genetics

R&W/ +156 RZE / +141 RZE out of the NH Spirit family

- What a chance! Very early Sirius dtrs with an incredible Index!
- Amazing Type numbers: +141 RZE / +128 F&L / +132 Udder in combination with fantastic fitness traits & skyhigh components!
- Granddam is the fullsister to NH Spirit Red @ AI Total, one of the most popular R&W sires!
- The fantastic branch from the Glen Drummond Splendor family which brought us the ultra popular Mr. Salvatore *RC @ Jetstream Genetics

Lot **41.** **1. Wahl / 1st Choice Female**



WFH Fatima

Reg.no. DE 0958147752 D.O.B. 14.08.2023

Consignor Wagyu Frankenhöhe GbR, Armin Nürnberger, Weihenzell, Germany - Tel. +49 (0)171 8954456
- Email. an@nbg-agrar.de

Erbfehler/Recessives

B3F, CHSF, CL16F, F11F, IARF

Blutlinien/Wagyu lines

73% TAJ, 7% KED, 12% SHI, 5% OKA

Fleischmarker / Meat Marker Indices:

SCD Test AA Exon 5 Test AA



WFH Fiona

Reg.no. DE 0958147754 D.O.B. 15.08.2023

Consignor Wagyu Frankenhöhe GbR, Armin Nürnberger, Weihenzell, Germany - Tel. +49 (0)171 8954456
- Email. an@nbg-agrar.de

Erbfehler/Recessives

B3F, CHSF, CL16F, F11F, IARF

Blutlinien/Wagyu lines

73% TAJ, 7% KED, 12% SHI, 5% OKA

Fleischmarker / Meat Marker Indices:

SCD Test AA Exon 5 Test AA



France, Mutter/Dam, the special Wagyu cow



Fatima DE0958147752



Fiona DE0958147754

Vater / Sire: Mr Nanashi 10.204790	Sanjiro 3 FB2900	World K's Michifuku FB1615
	Nanashi FB10054	World K's Suzutani FB1617
Mutter / Dam: France DE 09 489 06206	Hirashigetayasu 001 FB670	Itozuru Doi TF151 FB3685
		CHR Ms Sanjirou 186R FB6015
	CHR Ms Michifuku 2 FB9852	Dai 20 Hirashige 287 FB330
		Dai 5 Yuruhime FB669
		World K's Michifuku FB1615
		CHR Ms Fukutsuru 193R FB6021

1st Choice FEMALE

- Erste Wahl aus 2 tollen Jungrindern.
- Von Mr Nanashi und aus France, der Schwester des Besamungsbullen Shigesigetani 542.
- France ist gezüchtet von Ralph Valdez in Washington State.
- Die Powerkuh France, eine der besten Kühe in Deutschland.
- France hat die gleiche Mutter wie der Bulle Shigesigetani 542.

1st Choice FEMALE

- First choice from 2 fine heifers.
- By Mr Nanashi and out of the cow France who is a sister of the AI bull Shigesigetani 542.
- France was bred by Ralph Valdez in Washington State.
- The power cow France, one of the best cows in Germany.
- France has the same dam as the sire Shigesigetani 542.

Lot **42.**

WDE Monroe 599-ET

Reg.no. DE 0958147599 Australian Reg. no. WDEF23U599 D.O.B. 07.02.2023
 Consignor Synergy Wagyu Australia & Wagyu DE, Kontakt H. Diers - Tel. +49 (0)173 5429187



March (run 2) 2024 Wagyu BREEDPLAN														
	Gestation Length (days)	Birth Wt (kg)	200 Day Wt (kg)	400 Day Wt (kg)	600 Day Wt (kg)	Mat Cow Wt (kg)	Milk (kg)	Scrotal Size (cm)	Carcase Wt (kg)	Eye Muscle Area (sq cm)	Rump Fat (mm)	Beef Yield (%)	Marble Score	Marble Fineness (%)
EBV	-1.3	+4.3	+26	+40	+48	+35	+5	+0.1	+42	+4.8	-3.6	+1.2	+2.8	+0.40
Accuracy	66%	71%	72%	69%	69%	61%	59%	56%	68%	65%	64%	51%	65%	56%
Breed Avg. EBVs for 2022 Born Calves Click for Percentiles														
EBV	-0.2	+1.2	+10	+18	+24	+23	+0	-0.2	+20	+3.0	-0.3	+0.3	+1.2	+0.21

SRI Index +305 \$
 BFI Index +439 \$
 Erbfehler/Recessives B3F, CHSF, CL16F, F11F, IARSF
 Blutlinien/Wagyu lines 58% TAJ, 10% KED, 21% SHI, 9% OKA



Mayura L10, Sire



Maternal brother/ Bruder der Mutter



From the Synergy Wagyu program

Vater / Sire: Mayura L10 ADBFL0010	Itoshigenami JNR ADBFA0139	Itoshigenami TF148 J10632
		Dai Ni Kinntou ADBFX0001
Mutter / Dam: Synergy Chiyotake 532G SYNFAQ532	Mayura ADBFH0159	Mayura Zulu ADBFZ0025
		Aizkazku WGWFD8371
	Sumo Michifuku SMOFF0154	WKS's Michifuku FB1615
		Sumo Tani SMOFC0016
	Goorambat GRSFJ0338	Peppermill Grove PMGD0139
		Lake Wagyu KJDFD0044

WDE Monroe 599-ET

- Hier ist Monroe 599, eine L10 Tochter mit sagenhaften Zuchtwerten.
- Positiv in allen Bereichen, Milch, Zunahme, Marmorierung
- +305 im SRI und +439 im BFI Index.
- Steigen Sie in die große Zucht mit Monroe 599.
- Sagenhaftes Pedigree – ein Vollbruder in USA mit +558 im BFI!

WDE Monroe 599-ET

- Here is Monroe 599, a daughter of L10 with great EBV numbers.
- Positive in all areas, milk, weight, marbling.
- +305 in SRI and +439 in BFI Index.
- Start a new and great breeding era with Monroe 599.
- Phantastic pedigree – a full brother in USA has +558 in BFI Index!

Lot **43.**

WDE Yasufuku 682

Reg.no. DE 0958147682 Australian Reg. no. WDEF23U682 D.O.B. 14.05.2023
 Consignor Synergy Wagyu Australia & Wagyu DE, Kontakt H. Diers - Tel. +49 (0)173 5429187



March (run 2) 2024 Wagyu BREEDPLAN															
	Gestation Length (days)	Birth Wt (kg)	200 Day Wt (kg)	400 Day Wt (kg)	600 Day Wt (kg)	Mat Cow Wt (kg)	Milk (kg)	Scrotal Size (cm)	Carcase Wt (kg)	Muscle Area (sq cm)	Eye Fat (mm)	Rump Yield (%)	Beef Yield (%)	Marble Score	Marble Fineness (%)
EBV	-0.3	+0.3	+7	+16	+21	+20	-4	-0.7	+24	+5.7	-0.9	+0.7	+1.6	+0.25	
Accuracy	67%	71%	73%	71%	70%	65%	66%	63%	69%	67%	68%	58%	67%	63%	
Breed Avg. EBVs for 2022 Born Calves Click for Percentiles															
EBV	-0.2	+1.2	+10	+18	+24	+23	+0	-0.2	+20	+3.0	-0.3	+0.3	+1.2	+0.21	

SRI Index +230 \$
 BFI Index +239 \$
 Erbfehler/Recessives B3F, CHSF, CL16F, F11F, IARSF
 Blutlinien/Wagyu lines 77% TAJ, 2% KED, 10% SHI, 6% OKA



Synergy Hikokura 509F, Mutter/Dam



From the Synergy Wagyu program



World K's Yasufuku JR, one of the greatest marbling sires of all times

Vater / Sire: Yasufuku Jr WKSFS0100 FB5061	Yasufuku JP 930 FB576	Yasutani Doi JP472 FB212
	Kaneko 8 FB5071	Chizuru JP85545
WKS's Michifuku FB1615		Monjiro JP11550 FB201
	SYN Itomichi Hiko D SYNFM38	Kaneko JP47492 FB313
Monjiro 11550 FB201		
Michiko JP655635 FB215		
	TF Itomichi 1/2 FB2126	
	Stonyrun Hikokura FB18907	

WDE Yasufuku 682

- Eine eigene Tochter des berühmten Bullen World K's Yasufuku JR.
- Getestet frei von allen Erbfehlern.
- Eine echte Alternative in der Blutführung durch Yasufuku JR.
- Verpassen Sie nicht die Gelegenheit.

WDE Yasufuku 682

- An own daughter of the famous World K's Yasufuku JR.
- Tested free of all recessives.
- A real pedigree alternative through Yasufuku JR.
- Don't miss this opportunity.

Lot **44.**

WDE Hero-ET



Reg.no. DE 0958147596 Australian Reg. no. WDEF23U7596 D.O.B. 05.02.2023
 Consignor Synergy Wagyu Australia & Wagyu DE, Kontakt H. Diers - Tel. +49 (0)173 5429187



Zuchtbulle / Breeding bull



March (run 2) 2024 Wagyu BREEDPLAN														
	Gestation Length (days)	Birth Wt (kg)	200 Day Wt (kg)	400 Day Wt (kg)	600 Day Wt (kg)	Mat Cow Wt (kg)	Milk (kg)	Scrotal Size (cm)	Carcase Wt (kg)	Eye Muscle Area (sq cm)	Rump Fat (mm)	Retail Beef Yield (%)	Marble Score	Marble Fineness (%)
EBV	-2.8	+2.8	+27	+50	+62	+67	0	+0.8	+49	+5.6	-3.3	+1.8	+1.7	+0.21
Accuracy	66%	71%	73%	71%	70%	65%	65%	61%	68%	66%	67%	56%	67%	59%
Breed Avg. EBVs for 2022 Born Calves Click for Percentiles														
EBV	-0.2	+1.2	+10	+18	+24	+23	+0	-0.2	+20	+3.0	-0.3	+0.3	+1.2	+0.21

SRI Index +323 \$
 BFI Index +339 \$
 Erbfehler/Recessives B3F, CHSF, CL16F, F11F, IARSF
 Blutlinien/Wagyu lines 64% TAJ, 10% KED, 18% SHI, 8% OKA



Schwester von WDE Hero / Maternal sister of Hero
 Sired by Mayura Itoshigenami JNR

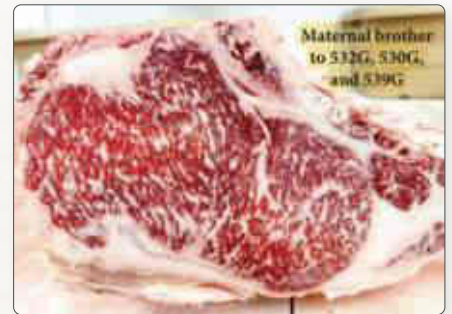

Maternal brother/ Bruder der Mutter



From the Synergy Wagyu program

Vater / Sire: World K's Shigeshigetani FB2907	World K's Haruki 2 FB1614	Monjiro JP11550 FB201
	World K's Suzutani FB1617	Sakura 2 FB206
Mutter/ Dam: Synergy Chiyotake 530G SYNFAQ530	Sumo Michifuku SMOFF0154	Tanishige JP1526 FB211
		Suzunami JP472255
	Goorambat GRSFJ0338	WKS's Michifuku FB1615
		Sumo Tani SMOFC0016
	Peppermill Grove PMGD0139	
	Lake Wagyu KJDFD0044	

WDE Hero-ET

- WDE Hero ist ein Bulle für jedes Besamungsprogramm.
- Er stammt aus dem Programm von Synergy Wagyu und ist Sohn vom original Shigeshigetani.
- Tolle Zuchtwerte mit +323 im SRI Index.
- Gut 14 Monate alt und bereit als Herdenbulle oder KB-Bulle.

WDE Hero-ET

- WDE Hero is a sire for each AI program.
- He comes from the program of Synergy Wagyu and is son of the original Shigeshigetani.
- Great genetics with +323 in SRI Index.
- Well 14 months old and ready as herd bull or AI bull.

Lot **45.**

Quality Wagyu *Ace-ET* ♂

Reg.no. DE 0958147730 Australian Reg. no. QWBF23U0730 D.O.B. 25.07.2023
 Consignor Karl-Heinz Eickhoff, Oelde - Tel. +49 (0)171 5886272



Zuchtbulle / Breeding bull



March (run 2) 2024 Wagyu BREEDPLAN														
	Gestation Length (days)	Birth Wt (kg)	200 Day Wt (kg)	400 Day Wt (kg)	600 Day Wt (kg)	Mat Cow Wt (kg)	Milk (kg)	Scrotal Size (cm)	Carcase Wt (kg)	Muscle Area (sq cm)	Rump Fat (mm)	Beef Yield (%)	Marble Score	Marble Fineness (%)
EBV	-2.5	+3.0	+22	+46	+58	+65	-8	0.0	+53	+4.1	+1.5	-0.4	+2.4	+0.45
Accuracy	68%	72%	74%	71%	70%	63%	62%	63%	68%	66%	66%	54%	66%	57%
Breed Avg. EBVs for 2022 Born Calves Click for Percentiles														
EBV	-0.2	+1.2	+10	+18	+24	+23	+0	-0.2	+20	+3.0	-0.3	+0.3	+1.2	+0.21

SRI Index +377 \$

BFI Index +371 \$

Erbfehler/Recessives

B3F, CHSF, CL16F, F11F, IARSF

Blutlinien/Wagyu lines

57% TAJ, 2% KED, 29% SHI, 9% OKA



Quality Wagyu Ace - HE SELLS!



Coates Itoshigenami G113



Arubial United

Vater / Sire: Arubial United MYMFP0342	SUMO Cattle Michifuku SMOFF0126	World K's Michifuku FB1615
		Sumo Cattle Hana SMOFC0152
	MACQUARIE BDWFC1624	MACQUARIE BDWFC0408
		MACQUARIE BDWFC0736
Mutter / Dam: Shokunin Nami SGMFQ0656	Coates Itoshigenami G113 CCOFG0113	Itoshigenami SMOFC00158
		Coates Tani CCOFC0446
	Sumo Cattle Co Fuku J206 SMOFJ0206	Michifuku F154 SMOFF0154
		Ca Kan D228 SMOFD0228

Quality Wagyu Ace-ET

- Quality Wagyu Ace, ein junger Bulle mit extrem hohem Potential.
- Sein SRI Index (Stand März-2) beträgt +377\$, das ist Top-1%.
- Ace ist der höchste jemals in Europa verkaufte Bulle.
- Pedigree ist Arubial United x Coates Itoshigenami G113.
- Hier die Chance auf einen Sohn des Ausnahmevererbers Arubial United.

Quality Wagyu Ace-ET

- Quality Wagyu Ace, a young bull with high potential.
- His SRI Index (March-2) is +377\$, belonging to the Top-1%.
- Ace is the highest bull ever sold in Europe.
- Pedigree: Arubial United x Coates Itoshigenami G113.
- Here is the chance for a son of the exceptional Arubial United.

Lot 46.

Masato-ET



Reg.no. DE 0542105853 Australian Reg. no. QWBF22T05853 D.O.B. 16.08.2022
 Consignor Wagyu DE / Masato Partners, Kontakt H. Diers - Tel. +49 (0)173 5429187

Zuchtbulle / Breeding bull



March (run 2) 2024 Wagyu BREEDPLAN														
	Gestation Length (days)	Birth Wt (kg)	200 Day Wt (kg)	400 Day Wt (kg)	600 Day Wt (kg)	Mat Cow Wt (kg)	Milk (kg)	Scrotal Size (cm)	Carcase Wt (kg)	Eye Muscle Area (sq cm)	Rump Fat (mm)	Retail Beef Yield (%)	Marble Score	Marble Fineness (%)
EBV	-1.4	0.0	+12	+22	+25	+24	+1	-0.3	+31	+5.7	-1.9	+1.0	+2.6	+0.41
Accuracy	67%	72%	72%	70%	69%	62%	59%	57%	68%	66%	65%	51%	66%	56%
Breed Avg. EBVs for 2022 Born Calves Click for Percentiles														
EBV	-0.2	+1.2	+10	+18	+24	+23	+0	-0.2	+20	+3.0	-0.3	+0.3	+1.2	+0.21

SRI Index +285 \$

BFI Index +410 \$

Erbfehler/Recessives

B3F, CHSF, CL16F, F11F, IARF

Blutlinien/Wagyu lines

59% TAJ, 3% KED, 25% SHI, 8% OKA



Mayura L10, Vater/Sirer



Coates Itoshigenami G113, Grandsire

Masato, Top Bulle der Wagyuzucht mit +410 im BFI Index, komplett in allen Merkmalen
 Foto im Alter von 13 Monaten

Vater / Sire: Mayura L10 ADBFL0010	Itoshigenami JNR ADBFA0139	Itoshigenami TF148 J10632
	Mayura ADBFH0159	Dai Ni Kinntou ADBFX0001
		Mayura Zulu ADBFZ0025
Mutter / Dam: Shokunin Nami SGMFQ0656	Coates Itoshigenami G113 CCOFG0113	Aizkazku GWWFD8371
	Sumo Cattle Co Fuku J206 SMOFJ0206	Itoshigenami SMOFCO0158
		Coates Tani CCOFC0446
		Michifuku F154 SMOFF0154
		Ca Kan D228 SMOFD0228

Masato-ET

- Hier ist der Zuchtbulle Masato - ein besonderes Angebot.
- Perfektes Pedigree Mayura L10 x Coates Itoshigenami G113.
- Frei von allen Erbfehlern und riesig hohe EBVs.
- +410 im Breeder-Feeder Index entspricht Top-2% der australischen Wagypopulation.

Masato-ET

- Here he is, the breeding bull Masato - a special offer.
- Perfect pedigree Mayura L10 x Coates Itoshigenami G113.
- Free of all recessives and huge EBVs.
- +410 in the Breeder-Feeder Index makes him Top-2% of the Australian Wagyu population.

Lot **47.**

WDE Sanjiro-PP-ET



Reg.no. DE 0957160644 Australian Reg. no. WDEP22T644PP - Registrierung läuft D.O.B. 01.07.2022
Consignor Wagyu DE, Altenberge, Kontakt H. Diers - Tel. +49 (0)173 5429187

Wird zur Zeit in Australien registriert / Registration in Australia is being made at the moment

Zuchtbulle / Breeding bull

Erbfehler/Recessives B3F, CHSF, CL16F, F11C, IARF
Blutlinien/Wagyu lines 64% TAJ, 10% KED, 18% SHI, 8% OKA



BAR R 27Y, Hornloslegende / Polled legend bei Jerry Reeves in USA



Poll Perfection-PP, Vater / Sire



BAR R 5U

Vater / Sire: Poll Wagyu Perfection-PP PWYPPQ722	Poll Wagyu Midnight PWYPM0775	Itoshigenami JNR ADBFA0139
	Poll Wagyu PB 52Y PWYPMN125	Island JKCPB2083
Mutter / Dam: WDE Samura P DE 09 552 05566-P	Sanjiro 3 FB2900	BAR R 52Y FB13914
	BAR R 27Y PP PB12197	Island JKCPA1589
		WK's Michifuku FB1615
		WK's Suzutani FB1617
		BAR R 27W PB10408
		BAR R 5U PB10038

WDE Sanjiro-PP-ET

- Sanjiro-PP ist ein homozygot hornloser Zuchtbulle mit speziellem Pedigree.
- Sein Großvater ist Sanjiro 3, einer der besten Marmorierungsbullen aller Zeiten.
- ALLE Kälber werden hornlos geboren.
- Sofort bereit zum absamen in der Besamung oder als besonderer Herdenbulle.

WDE Sanjiro-PP-ET

- Sanjiro-PP is a homozygous polled breeding bull with the special pedigree.
- His grandsire is Sanjiro 3, one of the best marbling bulls of all times
- ALL calves will be born polled.
- He is ready for semen collection or as a special herd sire.

Lot 48. CHR Sanzuru-ET ♂

Reg.no. DE 0817466616 D.O.B. 28.01.2022
 Consignor Wagyu DE / Sanzuru Partners, Kontakt H. Diers - Tel. +49 (0)173 5429187



Zuchtbulle / Breeding bull

Erbfehler/Recessives B3F, CHSF, CL16F, F11C, IARSF
 Blutlinien/Wagyu lines 55% TAJ, 33% KED, 12% SHI, 0% OKA

Wird in Abwesenheit verkauft. Käuferzufriedenheit garantiert. /
 Selling in absentee. Buyer satisfaction guaranteed.
 Standort/Location: Münster, Germany



Crescent Harbor Ranch, Züchter von/
 Breeder of Sanzuru-ET

Itozuru Doi TF151, Vater/Sire, der Ausnahmestelle der Wagyuzucht

Vater / Sire: Itozuru Doi FB3685 IMUFLTF151	Itokitazuru JP1081 FB678	Dai 7 Itozakura 65 FB226
	Yasuhime FB662	Nishizuru JP101266 FB4569
		Yasumi Doi JP10328 FB548
	Mutter / Dam: CHR Ms Sanjirou 950F US44433	Sanjiro 3 FB2900
WK's Michifuku FB1615		
CHR Itomoritaka 584 FB15633		WK's Suzutani FB1617
		Itomoritaka FB681
		CHR Ms Hirashige 56J FB4831

CHR Sanzuru-ET

- Ein Sohn vom originalen Itozuru Doi TF151, dem Ausnahmevererber der Zucht.
- Itozuru Doi vererbt alles in Perfektion, Milchmenge, Gewicht, Fruchtbarkeit, Marmorierung.
- Züchter von Sanzuru ist Ralph Valdez, Crescent Harbor Ranch, USA.

CHR Sanzuru-ET

- Here is a son of the original Itozuru Doi TF151, the most exceptional sire of the breed.
- Itozuru Doi transmits all in perfection, milk, weight, fertility, marbling.
- Breeder of Sanzuru is Ralph Valdez, Crescent Harbor Ranch, USA.

Lot **49.**

Holiday



Reg.no. DE 09 58765159 D.O.B. 27.11.23 | ET
 Consignor Schwarz Johannes, LANGENTALHEIM, Obere Haardt g, WUG

	gGZW	MW	Milch	%F	%E	Fat	Eiw	FW	FIT	MBK	KVP	EGW	ND	Pp*
4/24	136	115	+980	-0,29	-0,1	14,6	25,7	115	128	94	107	123	137	

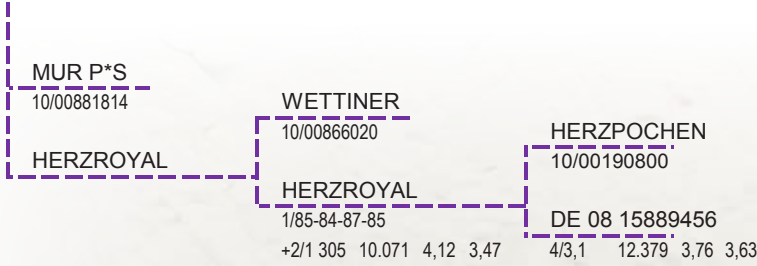

Mur P*S, Vater von Holiday

Exterieurbewertung

Merkmale	75	88	100	112	124
Rahmen	91				
Bemuskelung	104				
Fundament	116				
Euter	122				



Wildlove (V: Wettiner) Onkel zu Holiday

Fitness

FIT	128 (78)	ÖZW: 139 (80)	
ND	137 (67)	FRW	110 (67)
EGW	123 (80)	ZZ	122 (75)
MBK	94 (82)	PER	107 (74)
MVH	102 (59)	MAS	120 (54)
KVLp	107 (79)	FFRU	106 (61)
KVLm	100 (71)	ZYST	114 (60)
VIW	101 (68)		



Fitness-Granate mit fantastischer Nutzungsdauer und perfekter Eutergesundheit

- Ökologischer Gesamtzuchtwert, der seinesgleichen sucht
- Bulle Wildlove ist ein Besamungsbulle aus der exterior- und leistungsstarken Herzroyal (V: Herzpochen)
- Hornlosgenetik mit höchstem Anspruch an Exterior und Leistungsbereitschaft
- Vollbruder Matteo Pp (GZW 141) und Mahindra-Sohn (GZW 141) stehen in Aufzucht

Fitness-granade due to fantstic productive lifetime and perfect udder health

- ecological Index (ETMI) that is second to none
- A.I. bull Wildlove bred from granddam Herzroyal (V: Herzpochen)
- polled genetics meet highest demands to exterior and willing to perform
- full-brother Matteo Pp (GZW 141) and Mahindra-Son (GZW 141) are raised

Lot 50.

TEQUILA

Reg.no. DE 09 58936737 D.O.B. 07.12.23 | ET
 Consignor BULA GENETIK Hechlingen/Rudolzhofen



	gGZW	MW	Milch	%F	%E	Fat	Eiw	FW	FIT	MBK	KVP	EGW	ND	
4/24	138	125	+1135	-0,11	-0,07	37,2	34	108	122	101	111	125	122	

MIRACLE Pp*
10/00880002

TROLLI

HASHTAG
10/00874000

TARTUFO
1/83-84-85-86
2/2,3 12.457 4,02 3,71
HL 23 12.827 3,88 3,67

WABAN
10/00605991

TWIXX
1/86-81-85-87
+6/6,1 12.480 3,64 3,74
HL 21 14.250 3,71 3,74



Snickers (Halbbruder von Trolli)

Exterieurbewertung

Merkmale	75	88	100	112	124
Rahmen	115				
Bemuskelung	101				
Fundament	109				
Euter	117				



Tzatziki (V: Weissensee), 1. Kalb, Halbschwester zu Tartufo

Fitness

FIT	122 (77)	ÖZW:	133 (79)
ND	122 (66)	FRW	107 (65)
EGW	125 (79)	ZZ	127 (74)
MBK	101 (82)	PER	108 (74)
MVH	99 (58)	MAS	109 (53)
KVLp	111 (78)	FFRU	112 (59)
KVLm	96 (70)	ZYST	104 (58)
VIW	102 (65)		



Hohes Gzw Potential und Top-Ex

- diese Kuhfamilie typisiert sehr gut und ist immer wieder für Überraschungen zu haben
- Rahmen von 115 bei einem Euter von 117
- Mutter Trolli ist tragend und sieht fantastisch aus

High GZW potential combined with best exterior

- this cow family impresses with consistently high typing results is always up for surprises
- Showtype: Frame 115 and udder 117
- Dam Trolli is pregnant and looks promising

Lot **51.**

Arielle



Reg.no. DE 09 59310876 D.O.B. 15.09.23 | ET
 Consignor Daubinger Matthias, OBERDACHSTETTEN, Spielberg 3, AN

	gGZW	MW	Milch	%F	%E	Fat	Eiw	FW	FIT	MBK	KVP	EGW	ND	PP*
4/24	133	118	+962	-0,2	-0,06	22,3	28,2	121	112	109	104	105	112	

HEILFROH P*S 10/00863242		JEDERMANN 10/00606515		MANOLO Pp* 10/00856830	
ALICE Pp* 1/86-81-85-83		ANELIE Pp* 1/80-80-85-86		AVANTI Pp 2/85-82-85-83	
1. PM	41,1 3,66 2,81	1/80-80-85-86		2/85-82-85-83	
2. PM	49,9 3,44 2,92	+2/2 295 8.517 3,91 3,41			
3. PM	42,0 5,07 3,67	HL 21 9.661 3,86 3,41		+3/2,7 9.187 4,65 3,69	



Almelie (V: Hurly) 5. Laktation, gleicher Kuhstamm

Exterieurbewertung

Merkmale	75	88	100	112	124
Rahmen	107				
Bemuskelung	107				
Fundament	108				
Euter	101				



Almemi (V: Manolo) Zwillingsschwester von Anelie (3. Laktation)

Fitness

FIT	112 (77)	ÖZW: 125 (79)	
ND	112 (66)	FRW	107 (65)
EGW	105 (79)	ZZ	103 (74)
MBK	109 (81)	PER	95 (74)
MVH	105 (56)	MAS	109 (52)
KVLp	104 (79)	FFRU	100 (59)
KVLm	109 (72)	ZYST	105 (58)
VIW	115 (69)		



Reinerbig in die Zukunft

- reinerbig hornloses Rind aus gehörntem Muttervater
- Arielle verspricht, wie ihre komplette Abstammung, extreme Leistungsbereitschaft
- Top Anpaarungspartner für viele KB-Bullen durch Strichlängen-Vererbung
- Kuhfamilie liefert zuverlässig top Ergebnisse

Homozygous polled in the future

- homozygous polled bred from horned dam sire and extraordinary Pedigree
- Ariel promises, like her entire parentage, extreme willingness to perform
- Top breeding partner for many A.I. bulls due to teat length inheritance
- Cow family reliably delivers top results

Lot 52.

2x Embryo FERRARI



Reg.no. Embryo
 Consignor Popp GBR, BEROLZHEIM, Bad Windsheim, NEA

	gGZW	MW	Milch	%F	%E	Fat	Eiw	FW	FIT	MBK	KVP	EGW	ND	
4/24	137	127	+1315	-0,13	-0,13	42,9	33,8	118	110	119	93	114	107	

FERRARI x WUNDAWERK 10/00880492
 1/100 3.935 3,52 3,03 1/86-84-81-83 x INSIDE Pp 10/00855650

ZEIGER 10/00854444	MIDWEST 10/00167485	MANDRIN 10/00606089
FERRERO 2/87-87-81-80 2/2,2 9.585 5,03 3,56 HL 23 9.387 4,93 3,61	FILA 1/89-84-87-85 3/4,6 10.563 4,68 3,68 HL 21 12.924 4,95 3,36	FRISCHL 2/83-83-84-88 +6/5,6 7.980 4,27 3,4 HL 18 9.839 4,45 3,7



Exterieurbewertung

Merkmale	75	88	100	112	124
Rahmen	101				
Bemuskelung	109				
Fundament	101				
Euter	100				

Flexfit (V: Hyper) 1. Kalb,
 (Halbschwester zu Ferrari) 1/82-82-84-87



Ferrari (V: Zeiger), Spendertier

Fitness

FIT	110 (83)	ÖZW: 125 (84)	
ND	107 (72)	FRW	107 (73)
EGW	114 (85)	ZZ	120 (82)
MBK	119 (88)	PER	103 (83)
MVH	101 (65)	MAS	100 (61)
KVLp	93 (82)	FFRU	110 (68)
KVLm	96 (78)	ZYST	106 (66)
VIW	95 (73)		



Bewährte Linie und höchstes Typisierungspotenzial

- Bekannte Bullen wie El Chapo, Sunnyboy, Finn und Eintracht stammen aus direkter Linie
- Eintracht aktuell Rang 7 aller verfügbaren Bullen nach GZW
- Vollschwester zu Ferrero wurde Fleckvieh Champion bei Zukunft Rind 2023
- diese Linie glänzt immer wieder mit hoch positiven Typisierungsergebnissen
- Skyline-Bulle aus Ferrari steht aktuell bei RBW in Aufzucht (140 GZW/126 MW)

Proven line and highest typing potential

- Well-known bulls like El Chapo, Sunnyboy, Finn and Eintracht come from this cow family
- Full sister to Ferrero was Fleckvieh Champion at "Zukunft Rind 2023"
- this cow family regularly brings remarkable typing results
- Skyline-bull from Ferrari is currently being raised at RBW (140 GZW/126 MW)

Lot 53.

Tictac

Reg.no. DE 09 58936741 D.O.B. 10.12.23
 Consignor BULA GENETIK Hechlingen/Rudolzhofen



	gGZW	MW	Milch	%F	%E	Fat	Eiw	FW	FIT	MBK	KVP	EGW	ND	Pp*
4/24	132	121	+893	-0,06	-0,05	31,9	27,5	118	113	108	116	110	117	

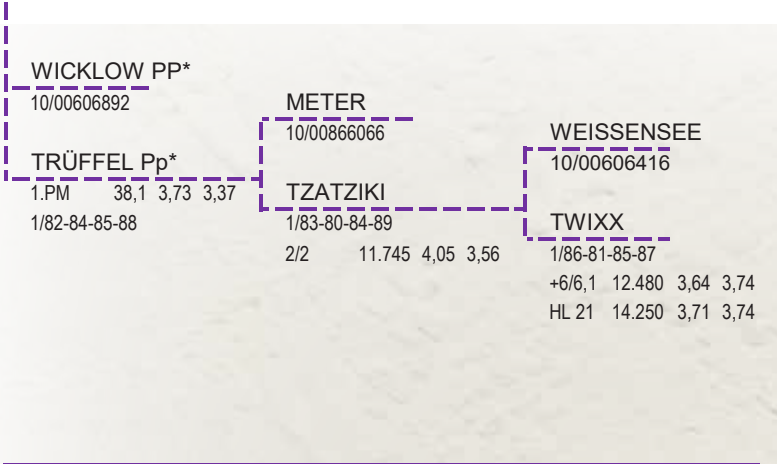

Tiramisu - Euterbild, Vollschwester zu Trüffel

Exterieurbewertung

Merkmale	75	88	100	112	124
Rahmen	91				
Bemuskelung	93				
Fundament	103				
Euter	106				



Tzatziki (V: Weissensee), 1. Kalb, Großmutter von Tictac

Fitness

FIT	113 (77)	ÖZW:	128 (79)
ND	117 (66)	FRW	107 (66)
EGW	110 (79)	ZZ	109 (74)
MBK	108 (82)	PER	99 (74)
MVH	108 (57)	MAS	108 (53)
KVLp	116 (80)	FFRU	100 (60)
KVLm	103 (71)	ZYST	108 (58)
VIW	99 (67)		



Hornlose Enkelin von Weissensee-Tzatziki

- Mutter Trüffel ganz frisch in Milch mit 38 kg Milch
- Super Euterbewertung - 88 Punkte als Jungkuh
- hornloses Kalb mit ansprechender Blutlinienführung
Wicklow-Meter-Weissensee-Manigo-Display-Hochkogel

Polled granddaughter from Weissensee-Tzatziki

- Dam Trüffel is a fresh milking heifer, producing 38 kg of milk
- excellent udders – rated 88 Points as heifer
- polled calf with interesting lineage
Wicklow-Meter-Weissensee-Manigo-Display-Hochkogel

Lot 54.

Mike

Reg.no. DE 09 58936636 D.O.B. 26.06.23 | ET
 Consignor BULA GENETIK Hechlingen/Rudolzhofen



	gGZW	MW	Milch	%F	%E	Fat	Eiw	FW	FIT	MBK	KVP	EGW	ND	PP*
4/24	129	121	+1028	-0,18	-0,04	26	33,1	107	113	104	109	109	114	

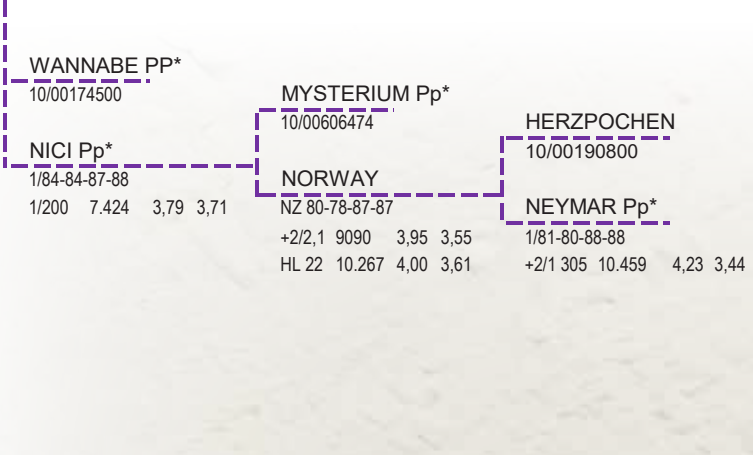

Hokuspokus, aus dieser Kuhfamilie

Exterieurbewertung

Merkmale	75	88	100	112	124
Rahmen	110				
Bemuskelung	109				
Fundament	108				
Euter	112				



Ninja (V: Mahango), 1. Laktation, selbe Kuhfamilie

Fitness

FIT	113 (79)	ÖZW:	127 (81)
ND	114 (68)	FRW	110 (68)
EGW	109 (81)	ZZ	106 (76)
MBK	104 (83)	PER	96 (75)
MVH	104 (60)	MAS	111 (57)
KVLp	109 (80)	FFRU	107 (62)
KVLm	108 (75)	ZYST	103 (61)
VIW	97 (72)		



PP aus der Kuhfamilie von Hokuspokus

- diese Kuhfamilie liefert Nachkommen geprüfte Bullen wie keine andere - Hokuspokus - Manigo - Zepter - Bussard
- PP mit ganz ausgeglichen genomischen Profil
- Mutter Nici mit 84-84-87-88 bewertet
- sehr elegantes Jungrind

Homozygous polled from cow family of Hokuspokus

- This cow family produces progeny tested Bulls like no other - Hokuspokus - Manigo - Zepter - Bussard
- homozygous polled combined with balanced genomic profile
- dam Nici is rated 84-84-87-88
- very elegant cattle

Jungzüchter - Verlosung



DE 09 59564593

*TA

geb. 01.02.24(1.) W E FL-A

96,1% FL, 3,9% RB

gGZW123 72% (FL) 3,9% RB

MW 115 82% +659-0,02+26-0,06+18

FIT 110 77% ND 111 65% Pers 106 73%

FRW 100 Kp 101 Km 101 VIW 107

EGW 110 ZZ 112 M 109

EX 103 108 110 114 (105)

MIRACLE *TA gG 136 77% MW 118 86%	10/00880002 Pp* 06 DE 09 56988313 +796-0,02 +31-0,08 +21	MAJESTIX 10/00874306 gG 127 90% MW 105 FW 111 ZZ 122 ND 122
ZZ 121 79% FW 113 76% K 104/102 T 102 106	M 93 84% 117 110 105 T 102/113 111 121 (102)	P 104 79% ND 123 69% 93%/76%
402 gG 117 76% MW 117 86%	DE 09 57338351 BM +507 +0,09 +29 +0,02 +20	DORFPRINZ *TA 10/00866048 gG 109 90% MW 110 FW 99 ZZ 119 ND 99
ZZ 102 78% M 1(LC) 2,2	M 114 84% P 100 78%	BEACH DE 09 54645309 gG 112 79% MW 116 89%

MM: 3/1/305 9257 4,12 381 3,62 335
MMV: MUSTANG 10/00862406

1 Kuhkalb

Mutter des Verlosungskalbes

1. PM 30,7 4,34 3,65

2. PM 32,3 3,87 3,32

Sperma pakete



BGVN

BIOGAS- VERTRIEB NORD AN

GMBH & CO. KG

Bergstraße 11 · 91629 Weihenzell

Tel.: +49 (0)9802.953 10 10

Mobil: +49 (0)151.55 88 76 19

bastian.dorsch@nbg-agrar.de



Bastian Dorsch

Prokurist Kundengeschäft

AUER

Erd- & Rohrleitungsbau

Ihr Spezialist für

- Baggerarbeiten
- Agrar- & Forstarbeiten
- Erd- & Rohrleitungsbau
- Biogasanlagen
- Wärmenetze

Ihr Partner

für erneuerbare Energie in der Landwirtschaft

UNSERE LEISTUNGEN:

- **Biogas- und Biomethananlagen**
 - ➔ Konzeptionierung, Planung & Bau
 - ➔ Repowering
 - ➔ Service & Ersatzteile
 - ➔ Wirtschaftlichkeitskonzepte
 - ➔ Beratung
- **Separationstechnik & Substratbehandlung**
- **Wärmenetze & Machbarkeitsstudien**
- **PV-Anlagen**



SIEGFRIED AUER

Erd- & Rohrleitungsbau

Mühlbruck 1

91567 Herrieden

Mobil 0160.90 94 68 08

Lot **55.**

Budjon KD Sunrise

Reg.no. DE 0958293521 D.O.B. 13.11.2023
Consignor Thomas Schmaußer - Tel. +49 (0)160 3512814 Email. t.schmausser@semex-deutschland.de



M. Blondin Goldwyn Subliminal EX-97-USA 4E



M. Blondin Goldwyn Subliminal EX-97-USA 4E



Same family. Blondin Redman Seisme EX-97-USA

Woodcrest KING DOC (Kingboy x Mac x Snowman)

Blondin Goldwyn Subliminal EX-97-USA 4E Conf. EX-97-USA 4E

Lebensleistung: / Life:
2.891d 134.559kgM 3.9% 5.248F 3.2% 4.306P

- **Star of the Breed 2021**
- **All-National 150,000 Pound Cow 2021**
- **All-American 150,000 Pound Cow 2017**
- **Senior & Grand Champion Midwest National Spring Holstein Show 2021**
- **The 'Supreme Champion' of Junior Show World Dairy Expo 2015, 3rd 150,000lbs WDE 2019**
- **1st place Wisconsin Holstein Show 2017**
- **1st place 150.000lbs class World Dairy Expo '17**
- **All-Canadian & All-American Mature Cow 2016**
- **All-American Longtime Production Cow 2017**
- **Top 5 Aged Cow Madison '15**
- **Res. All-Canadian Jr. 3yr. Old 2012**

Braedale GOLDWYN

Blondin Marker Sublime EX-93-CAN Conf. EX-93-CAN

2.03 445d 12.089kgM 5.2% 626F 3.8% 455P
3.11 362d 14.073kgM 5.5% 790F 3.5% 487P
5.02 472d 17.786kgM 4.6% 816F 3.7% 663P
8.11 349d 11.170kgM 4.9% 548F 3.7% 417P
10.08 454d 18.589kgM 4.8% 885F 3.4% 636P
Life: 73.707kgM 5.0% 3665F 3.6% 2656

- **8 EX- and 26 VG daughters in Canada**
- **2nd 4yr. Old Three Rivers Show 2006**
- **2nd Jr. 1yr. Old Berthier Show 2003**

Indianhead RED-MARKER

Blondin James Supra EX-90-CAN EX-91-MS 9* Conf. EX-90-CAN EX-91-MS 9*

2.04 2x 365d 11.348kgM 4.2% 474F 3.5% 398P
4.08 2x 365d 15.282kgM 4.8% 740F 3.6% 547P
7.00 3x 365d 14.348kgM 4.5% 644F 3.7% 690P

- **H.M. Grand Champion Ontario Summer 2005**
- **H.M. Grand Champion Quebec 2005**
- **Grand Champion Eastern Champ. 2004**

NEXT DAMS

- 4e Blondin Skychief Supra EX-93-3E-CAN 35'
- 5e Blondin Starbuck Superlass VG-87-CAN 17'
- 6e Diamond Hill Warden Lass VG-87-CAN
- 7e Diamond Hill Tempo Misty VG-85-CAN
- 8e Diamond Hill Poplar B VG-85-CAN

King Doc direkt aus SUBLIMINAL EX-97

- **SHOWTIME! DIREKTE** aus dem Grand Champion Midwest National Spring Holstein Show 2021: Blondin Goldwyn Subliminal EX-97-USA 4E!
- Gleiche Familie wie Blondin Redman Seisme EX-97-USA, Grand Champion R&W World Dairy Expo 2010 & 2012
- Halbschwester wurde für 14.200 EUR nach Irland verkauft am GMS '23!!

King Doc from SUBLIMINAL EX-97

- **SHOWTIME! King Doc** daughter straight from the Grand Champion Midwest National Spring Holstein Show 2021: Blondin Goldwyn Subliminal EX-97-USA 4E!
- From the same family as Blondin Redman Seisme EX-97-USA, the grand Champion R&W World Dairy Expo 2010 & 2012
- Maternal sister sold for 14.200 EUR to Ireland in the German Masters Sale 2023!!

Lot 56. 4 Embryos

Consignor European Livestock Service & T. Melbaum - Tel. +49 (0)171 4368388 - Email. nici_nosbisch@web.de
Comb. AOT HEATWAVE P-RED x Milksource RZN Tabea-Red VG-85-DE 2yr.
Method IVF - Grade A - Direct Transfer **Location** Germany



2. M. Strans-Jen-D-Tequila-Red EX-96-USA 2E



Sister to M. Milksource Tantrum-Red EX-94-USA



2. M. Strans-Jen-D-Tequila-Red EX-96-USA 2E

FEMALE AOT HEATWAVE P-RED

(Redeye P x Swingman-Red x Salvatore *RC)

Milksource RZN Tabea-Red VG-85-DE 2yr.

Conf. VG-85-DE 2yr.

- **Verkauft auf dem GMS'23 für 11.000€ nach Irland** / Sold @GMS'23 for 11.000€ to Ireland

• **Halbschwester zu:** / Maternal sister to:

- Milksource Thunder-Red EX-91-USA
- Supreme Champion Junior Show World Dairy Expo '19 & Milksource Taelyn (s. Armani *RC)
- Junior Champion World Dairy Expo 2018
- Res. Supreme Champion Heifer WDE 2018 & Milksource ABT Tessa-Red EX-92-USA
- Grand Champion Midwest Nat'l R&W Jr. Show '19
- Int. Champion Midwest Nat'l Spring R&W Jr. Show '19
- & Milksource Tantrum-Red EX-94-USA
- Res. Int. Champion R&W World Dairy Expo 2022
- 2nd 4-Yr Old R&W World Dairy Expo 2023
- 1st Sr. 3yr. Old and Best Udder Wisconsin State Show '22

Farnear ALTITUDE-RED

Strans-Jen-D-Tequila-Red EX-96-USA 2E

Conf. EX-96-USA 2E

2.05 365d 11.136kgM 4.7% 519F 3.4% 377P
 3.09 306d 10.882kgM 4.4% 475F 3.3% 360P
 4.10 293d 12.628kgM 4.4% 558F 3.0% 382P
 6.04 360d 14.791kgM 4.3% 646F 3.2% 474P

- **Grand Champion, World Dairy Expo '14 & '15**
- **Res. All-American 5yr. Old 2016**
- **Unanimous All-American R&W 4yr. Old 2015**
- **Unanimous All-American R&W Sr. 3yr. Old 2014**
- **Grand Champion MN State Holstein Show 2013**
- **6x All-American Nominee & more!!**

Scientific DIRECTOR-RED

Jen-D Devil Tiffany-Red EX-95-USA 3E

Conf. EX-95-USA 3E

2.04 365d 12.174kgM 4.1% 497F 3.3% 406P
 4.01 365d 13.531kgM 4.3% 586F 3.3% 450P
 5.04 316d 12.301kgM 3.9% 475F 3.3% 407P
 6.06 365d 16.393kgM 4.1% 668F 3.3% 542P

- **9x All-American Nominee**
- **Grand Champion MN State Fair R&W Show 2016**
- **Sr. Champion Mid-West Fall / Nat'l 2015**
- **Grand Champion, Mid-West Spring Nat'l 2014**
- **Supreme Champion, MN State Fair 2011**
- **Int. & HM. Grand Champion MN State Show 2009**
- **All-American R&W Winter Calf 2007**

NEXT DAMS

4e Jen-D Pred Tosha-Red VG-88-USA EX-MS

Züchten Sie den Champion von Morgen!

- Kreieren sie eine Enkelin der Grand Champion World Dairy Expo '14 & '15: Strans-Jen-D-Tequila-Red EX-96-USA 2E
- Die Halbschwester zur Mutter ist Milksource Tantrum-Red EX-94-USA, sie war Reserve Intermediate Champion R&W World Dairy Expo 2022, 1st Sr. 3yr. Old & Bestes Euter Wisconsin State Show '22 und zu Milksource Thunder-Red EX-91-USA, die Supreme Champion Heifer Show & Open Show WDE 2019

The combination for CHAMPIONS!

- Great chance to get a granddaughter from the Grand Champion World Dairy Expo '14 & '15: Strans-Jen-D-Tequila-Red EX-96-USA 2E
- Maternal sister to dam is Milksource Tantrum-Red EX-94-USA, she was Reserve Intermediate Champion R&W World Dairy Expo 2022, 1st Sr. 3yr. Old and Best Udder Wisconsin State Show '22 and to Milksource Thunder-Red EX-91-USA, the Supreme Champion Heifer Show & Open Show WDE 2019

Lot **57.**

HAM Doral O'Kandy Red

Reg.no. DE 0365216590 D.O.B. 17.12.2023
Consignor Heidehof Ahrens KG - Tel. +49 (0)173 6404184 - Email. heidehofaahrens@web.de

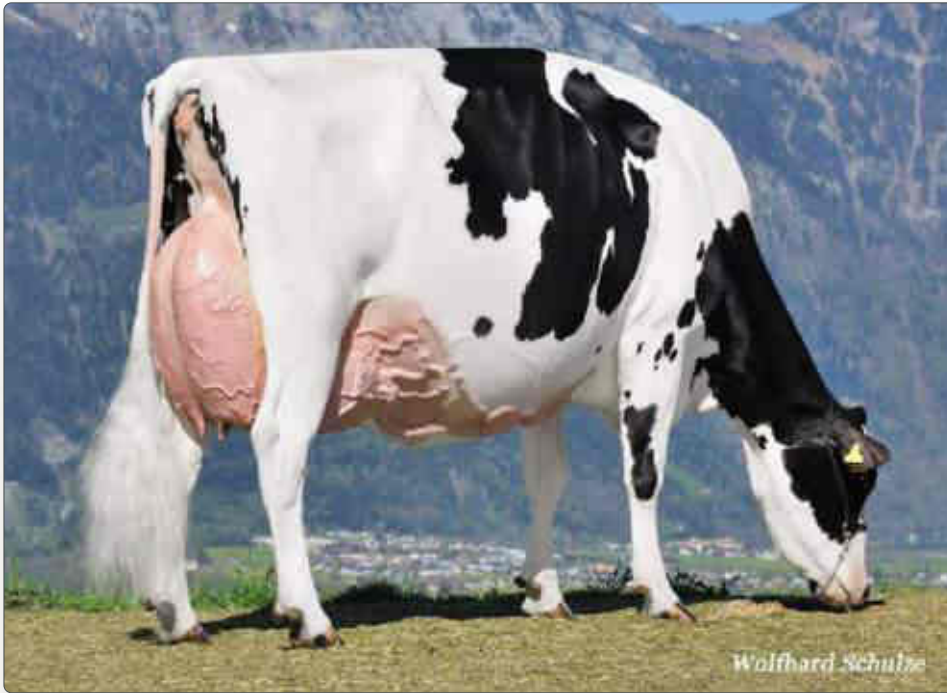

3. M. Decrausaz Iron O'Kalibra EX-97-CH



Sister to 2. M. GS Alliance O'Katanga EX-94-CH



2. M. GS Alliance Sid O'Kamila 'RC EX-90-DE

ST-Gen DORAL-RED

(Altitude-Red x Salvatore 'RC x Powerball-P)

Wilcor O'Kalifa-Red VG-88-DE

Conf. VG-88-DE

LA1 305d 9.368kgM 4.0% 373F 3.6% 339P
LA2 305d 12.707kgM 3.7% 474F 3.5% 441P

- **Halbschwester zu:** / Maternal sister to:
Wilcor Goldwin O'Kadabra VG-89-NL EX-92-MS
- 1st. Best Udder & H.M. Champion 2yr. Old National HHH Show '16
- Udder Champion & H.M. Champion 2yr. Old Pesse '17

Luck-E Absolute AWESOME-RED

GS Alliance Sid O'Kamila 'RC EX-90-DE

Conf. EX-90-DE EX-90-MS

3/2La 305d 14.191kgM 3.0% 427F 3.0% 427P
HL3 305d 15.880kgM 3.1% 497F 3.0% 471P

- **Direkt aus O'KALIBRA!!** / Straight out of O'KALIBRA!!
- **Goldwyn Tochter verkauft für 35.000 EUR auf der Schau der Besten** / Goldwyn daughter sold for 35.000 EUR at the Schau der Besten

Pine-Tree SID

Decrausaz Iron O'Kalibra EX-97-CH

Conf. EX-97-CH EX-96-MS

2.02 305d 9.166kgM 3.6% 329F 3.3% 302P
4.01 305d 14.247kgM 4.0% 571F 2.9% 416P
5.11 305d 14.313kgM 4.0% 573F 3.0% 650P
7.10 305d 14.883kgM 4.3% 646F 3.0% 878O

- **Most influential cow of Switzerland '13!!**
- **European Champion '13 & 3x Grand Champion Swiss Expo '15, '13 & '12**
- **Res. Grand Champion Expo Bulle 2011 & Res. Udder Champion Expo Bulle '11**
- **Hon. Mention Grand Champion Swiss Expo '11**

NEXT DAMS

4e Decrausaz Integrity O'Kitty 'RC EX-90-CH 2E
5e O'Kitten 'RC VG-89-CH
6e Lystel Cares Factor EX-91-CAN
7e Granduc Carla Astre GP-CAN 2yr.
8e GBM Val Blackstar Jean EX-94-USA 3E GMD DOM

Eine ROTE O'Kalibra!!!

- Tolle Möglichkeit! Eine ROTE DORAL-RED Tochter & Urenkelin der 3x Grand Champion Swiss Expo Champion: O'Kalibra!
- Gleiche Familie wie GS Alliance Lotus O'Kiki EX-91-CH, die Reserve Junior Champion Swiss Expo 2016 und wie SBro Army O'Kaboom-Red VG-87-CH La2.!
- Apple auf der Vaterseite x O'Kalibra auf der Mutterseite, das ganze in ROT..besser geht es nicht!

Red & White O'Kalibra!!!

- Opportunity KNOCKS! A Red & White DORAL-RED daughter and great-grand daughter to the 3x Grand Champion Swiss Expo Champion: O'Kalibra!
- From the same family as GS Alliance Lotus O'Kiki EX-91-CH, the Reserve Junior Champion Swiss Expo 2016 and to SBro Army O'Kaboom-Red VG-87-CH La2.!
- Apple on the topside of the pedigree x O'Kalibra on the bottom, and she is RED, it doesn't get any better than this!

Lot 58. EB Rompen Atlas *RC

Reg.no. DE 0365070577 D.O.B. 18.05.2023
Consignor Erik Büscherhoff - Tel. +49 (0)171 3221976 - Email. eb@bullseyegenetics.de



READY TO FLUSH!!



Same family. Loh TJ Alessja EX-95-DE - 1st place & H.M. Senior Champion Schau der Besten 2024



M. NM Adrianna *RC VG-89-DE La3.



Moovin Schwester zu EB Rompen Atlas *RC
1. Platz Schau der Besten 2024

Trent-Way-Js ROMPEN-RED

(AltaAltuve *RC x Splendid P *RC x Silver)

NM Adrianna *RC VG-89-DE La3.

Conf. VG-89-DE VG-89-MS La3.

3/3La 305d 8.866kgM 3.7% 324F 3.3% 291P
HL3 305d 11.078kgM 3.6% 395F 3.2% 355P

- **Moovin Tochter war Klassensiegerin @ Schau der Besten '24** / Moovin daughter was 1st @ Schau der Besten '24
- **Die neunte GENERATION VG- oder EXCELLENT / 9th generation VG- or EXCELLENT in a row!**
- **Selbe Familie wie:** / Same family as:
 - Luck-E Redburst Aphrodite-Red VG-87-NL 3yr.
 - Top 5 R&W 2yr. old Swiss Expo Lausanne '16 & Mutter von: / Dam to: Loh TJ Alessja EX-95-DE & Loh DICE-RED @ Masterrind & LOH TJ Alaska Red VG-86-DE 2yr.
 - 4th place German Dairy Show '19 & 1st place Emslandtierschau '19 (between B&W's)

Val-Bisson DOORMAN

Luck-E NM Contender Agatha-Red VG-87-DE 2yr.

Conf. VG-87-DE VG-87-MS 2yr.

3/3La 305d 10.984kgM 4.2% 460F 3.2% 351P
HL2 305d 12.525kgM 4.1% 509F 3.2% 398P

- **Halbschwester ist die Mutter von:** / Maternal sister is dam to:
 - Loh TJ Alessja EX-95-DE
 - Grand Champion German Dairy Show 2019
 - 1st place & H.M. Senior Champion Schau der Besten 2024
 - 1st place Schau der Besten 2023
 - Int. & Grand Champion Schau der Besten '19
 - 2nd place European Show Libramont '19
 - 2yr. Old Champion Schau der Besten '18

Patience Showline CONTENDER

Luck-E Advent Atlanta *RC EX-94-USA 2E

Conf. EX-94-USA 2E

2.04 349d 12.143kgM 4.0% 490F 3.0% 364P
3.05 365d 17.599kgM 3.9% 694F 3.0% 533P
5.03 365d 18.044kgM 3.7% 668F 3.0% 545P

- **Vollschwester ist die Mutter von:** / Full sister is dam to: AWESOME RED & ADONIS RED!

NEXT DAMS

- 4e Luck-E Blitz Australia VG-87-USA GMD DOM
- 5e Luck-E Skychief Arizona EX-90-USA GMD DOM
- 6e Hart-Lyn Starbuck Ashley EX-94-USA 2E GMD DOM
- 7e Kachina Valiant Act VG-86-USA
- 8e Dodeb Matt Actress EX-93-USA 3E
- 9e Lamkinland B Matt Actress VG-85-USA

ROTFAKTOR Schaurind aus den Atlanta's EX-USA!

- Ihre Chance auf eine tolle Rompen-Red aus dem Herzen der Familie von der deutschen Schaullegende: Loh TJ Alessja EX-95-DE
 - Grand Champion German Dairy Show 2019 & Schau der Besten 2019.
 - 1st Schau der Besten 2023
 - 1st Schau der Besten 2024 & H.M. Senior Champion
- Urgroßmutter Atlanta ist die Vollschwester zu Luck-E Advent Asia EX-94-USA & Mutter der Typsensationen AWESOME-RED & ADONIS-RED!

Red Carrier showcalf from the Atlanta's!!

- Super opportunity to buy a Rompen-Red from the family of one of the greatest show cows in Europe: Loh TJ Alessja EX-95-DE
 - Grand Champion German Dairy Show 2019 & Schau der Besten 2019
 - 1st Schau der Besten 2023
 - 1st Schau der Besten 2024 & H.M. Senior Champion
- 3rd dam Atlanta is the full sister to Luck-E Advent Asia EX-94-USA & dam to the influential sires AWESOME-RED & ADONIS-RED!

Lot 59. HAM Red Power *RC

Reg.no. DE 0365216541 D.O.B. 10.07.2023
 Consignor Heidehof Ahrens KG - Tel. +49 (0)173 6404184 - Email. heidehofaahrens@web.de



READY TO FLUSH!!



2. M. Rosedale Lucky Rose-Red EX-94-USA



4. M. Lavender Ruby Redrose EX-96-USA



Same family. Ladyrose Caught Your Eye EX-94-USA
 1st place 3-Yr Old World Dairy Expo 2022

Farnear AIRCRAFT *RC
 (Hancock x Artist x Integral *RC)

Oakfield Latenite Rosanna-Red

Tragend, kalbt Anfang '24 /
 Pregnant, due early '24
 - **Sieht super aus** - Looks very good!

- **HORNLOSE Rote Latenite aus ROSE-RED EX-94 /**
 POLLED R&W Latenite of ROSE-RED EX-94
- **Selbe Familie wie:** / Same family as:
 Ladyrose Caught Your Eye EX-94-USA
 - 1st place 3-Yr Old class WDE 2022
 - Mutter von: / Dam to: Mb-Luckylady BULLSEYE
 @ Semex, Mb-Luckylady EYE CANDY @ Select
 Sires and D2 Summerfest CAUGHTUP @ AG3

Avant-Garde-I LATENITE P-RED

Rosedale Lucky-Rose-Red EX-94-USA
 Conf. EX-94-USA

3/3La 295d 12,557kgM 4.1% 511F 3.2% 403P
 HL2 305d 15,313kgM 4.5% 682F 3.2% 491P

- **1st Aged Cow & HM Senior Champion,**
 NY Spring R&W Show '18
- **H.M. All-American R&W Aged Cow 2017**
- **1st Aged Cow, Senior and Grand Champion,**
 NY State Fair R&W '17
- **Nom. All-American R&W 5-Year-Old,**
 4-Year-Old, Jr 3-Year-Old R&W

Rainyridge PERSEUS *RC

Rosedale Crown of Thorns *RC EX-91-USA
 Conf. EX-91-USA

3-00 2x 365d 12,356kgM 3.8% 470F 3.4% 424P
 4-05 2x 334d 13,748kgM 3.7% 515F 3.3% 459P

- **V. / s. Gen-Mark Stmatic SANCHEZ**
- **Tochter von:** / Dtr of REDROSE EX-96:
 - Reserve Senior Champion, World Dairy Expo '04
 - Supreme Champion, World Dairy Expo '05

NEXT DAMS

- 4e Lavender Ruby Redrose-Red EX-96-USA
- 5e Northrose-I Lavender EX-90 EX-MS 4'
- 6e Rosedale Lea-Ann EX-93-USA 2E
- 7e Stookey Elm Park Blackrose *RC EX-96-USA DOM
- 8e Nandette TT Speckle Red EX-93-USA
- 9e Nandette Riley Nana-Red VG-87-USA
- 10e Nandette Bootmaker Gale VG-89-USA

ROTFAKTOR Aircraft x 7 Gen. EX-REDROSE's

- RF Enkelin der fantastischen Rosedale Lucky-Rose-Red EX-94-USA 2E: Senior & Grand Champion NY State Fair R&W 2017!!
- Gleiche Familie wie: Ladyrose Caught Your Eye EX-94-USA
 - 1st place 3-Yr Old WDE '22, 1st place 4-Yr Old WDE '23 und
 Mutter von: Bullseye, Eyecandy und Caughtup
- Geht zurück auf die Grand & Supreme Champion WDE '05:
 Lavender Ruby Redrose EX-96-USA

Red Carrier Aircraft x 7 gen. EX-REDROSE's

- Red Carrier grand dtr of Rosedale Lucky-Rose-Red EX-94-USA
 2E: the Senior & Grand Champion NY State Fair R&W 2017!!
- Same family as: Ladyrose Caught Your Eye EX-94-USA
 - 1st place 4-Yr Old WDE '23, 1st place 3-Yr Old WDE '22
 and dam to: Bullseye, Eyecandy and Caughtup
- Tracing back to the Grand & Supreme Champion WDE '05:
 Lavender Ruby Redrose EX-96-USA

Lot 60. Pröbstl's *Veronica*

Reg.no. DE 0958264380 D.O.B. 14.09.2023
 Consignor Raimund Pröbstl - Tel. +49 (0)162 7832736 - Email. raimund-proebstl@t-online.de



M. Arethusa Gentry Vivien VG-86-DE 2yr.



2. M. Arethusa Response Vivid EX-96-USA



Sister to M. Arethusa HG Victoria EX-94-USA
 2nd 6-Yr Old & Older Cow World Dairy Expo 2019

Sexing Chrome ZODI

(Chrome x Bancroft x Pharoah)

Arethusa Gentry Vivien VG-86-DE 2yr.

Conf. VG-86-DE 2yr.

La1 305d 6.394kgM 5.6% 359F 3.5% 225P

- **Tolle Jerseyfärsē mit ganz viel Potential!** / Top JERSEY Show 2yr. Old
- **Vollschwester verkauft für 9.600€ am German Masters Sale 2020** / Full sister sold for 9.600 EUR in the German Masters Sale 2020
- **Vollschwester** / Full sister: Arethusa Valeria VG-88-LU was Res. Grand Champion Jersey @ Nuit de la Holstein 2024!

Rapid Bay Indiana GENTRY

Arethusa Response Vivid EX-96-USA

Conf. EX-96-USA

4.01 2x 305d 9.199kgM 5.8% 533F 3.8% 348P

- **Supreme Champion Royal Winter Fair 2014**
- **1st Mature Cow Royal Winter Fair 2015**
- **2nd Aged Cow World Dairy Expo 2015**
- **1st Aged Cow Central National WDE 2014**
- **Grand Champion Royal Winter Fair 2012**
- **World Dairy Expo Reserve Supreme Champion '12**
- **Grand Champion Central National WDE 2012**
- **Unanimous All-American & All-Canadian 2014**
- **Halbschwester zu:** / Maternal sister to: Arethusa Response Viviv EX-95-USA - Supreme Champion Royal '12 & '14
- **Schwester zu:** / Sister to: Arethusa Veronicas Comet EX-95-USA - Grand Champion Royal Winter Fair '10 & 6x All-American Nomination!!!

Hollylane R RESPONSE

Huronica Centurion Veronica EX-97-USA

Conf. EX-97-USA

2.00 334d 8.857kgM 5.5% 480F 4.1% 347P
 2.11 365d 11.710kgM 5.1% 577F 4.1% 478P
 4.09 365d 11.144kgM 5.6% 635F 4.0% 443P
 6.08 365d 11.087kgM 5.6% 650F 3.6% 433P

- **SUPREME CHAMPION, World Dairy Expo 2006 & GRAND '04, '05 & '06**
- **Grand Champion World Dairy Expo '04, '05 & '06**
- **Res. Grand Champion World Dairy Expo '02 & '07**
- **Winner of the Jersey Journal Great Cow Contest**

NEXT DAMS

- 4e Genesis Renaissance Vivianne VG-87-CAN
- 5e Genesis Juno Virginia EX-91-CAN 4E
- 5e Swissbell F Veronica SUP EX 1
- 6e Swissbell Ella Virginia EX-90
- 7e Swissbell Virginia SUP EX-90
- 8e Belmont Jester Virginia SUP EX

Jersey in PERFEKTION

- Tolles ZODI Rind aus der Familie der Legende: Huronica Centurion Veronica EX-97-USA - 6 x All-American nominiert & Grand Champion Royal Winter Fair 2010
- Großmutter war Supreme Champion ROYAL WINTER FAIR 2014, Res. Supreme World Dairy Expo 2012, Grand Champion Royal '12 & mehr!!!
- 7 Generationen EXZELLENTER Jersey's in diesem Traumpedigree!

JERSEY in PERFECTION

- Fancy heifer by ZODI going back on the LEGEND: Huronica Centurion Veronica EX-97-USA - 6 times All-American nominated & Grand Champion Royal Winter Fair 2010
- Grand dam was Supreme Champion ROYAL WINTER FAIR 2014, Res. Supreme World Dairy Expo 2012, Grand Champion Royal '12 & more!!!
- 7 generations EXCELLENT JERSEY's in this amazing pedigree!

Lot **61.**

WIT *M*innie Mouse

Reg.no. DE 0542566142 D.O.B. 16.08.2023
Consignor Karin Hickmann - Tel. +49 (0)173 8121398 - Email. hickmannplaidt@fn.de



2. M. Wildweed Andreas Mantis EX-92-CAN 2E



8. M. Pleasant Nook J IMP Martha Sup EX-94-CAN 7*



6. M. Pleasant Nook Rene Myriah EX-95-CAN 3E

Mr Chrome LASPADA

(Chrome x Citation x Karbala)

Wildweed Victorious Mausi VG-85-DE 2yr.

Conf. VG-85-DE 2yr.

La1 175d 3.570kgM 6.4% 228F 4.1% 147P

• **4.1% EIWEIß / 4.1% PROTEIN**

River-Valley VICTORIOUS

Wildweed Andreas Mantis EX-92-CAN 2E

Conf. EX-92-CAN 2E

1.10 305d 7.773kgM 5.5% 430F 3.8% 298P
3.02 291d 9.185kgM 6.5% 601F 3.7% 335P
4.02 305d 9.914kgM 6.9% 684F 3.9% 382P

- **2x GOLD AWARD in Canada!**
- **Tout-Québec Unanime, Junior Yearling, Tout-Québec 2019**
- **Reserve Junior Yearling, All Canadian Contest 2019**
- **2nd Junior Yearling, Royal Agriculture Winter Fair 2019**

Sunset Canyon ANDREAS

Lost Elm Action Madison VG-85-USA

Conf. VG-85-USA

La1 305d 7.377kgM 5.1% 378F 3.7% 275P

• **V. / s. Forest Glen Avery ACTION**

NEXT DAMS

- 4e Ratlief Comerica Mindy EX-90-USA
- 5e Ratliff Jade Maisy EX-94-USA 3E
- 6e Pleasant Nook Rene Myriah EX-95-CAN 3E
- 7e Pleasant Nook Jude's Marcie EX-94-CAN 3E
- 8e Pleasant Nook J IMP Martha Sup EX-94-CAN 7E 7*
- 9e Pleasant Nook Royal Marlene EX-CAN 5*
- 10e Pleasant Nook Justin Mable EX-CAN
- 11e Pleasant Nook Jody's Martha EX-CAN
- 12e Pleasant Nook M Marlene EX-91-CAN
- 13e Montmaple Posing Mabel Sup EX-90-CAN

Laspada x VG-85-2yr x 11 Gen. EXZELLETER Jersey's

- Einmalige Chance auf eine ganz spezielle Jersey!
- Tolles Laspada Rind mit einem unglaublichen Pedigree!
11. Generationen EXZELLETER Jerseys in direkter Linie auf der Mutterseite!
- Die Kuhfamilie von Pleasant Nook J IMP Martha Sup EX-94-CAN 7E 7*

Laspada x VG-85-2yr x 11 Gen. EXCELLENT Jersey's

- It's JERSEY time! Rare offering with an incredible Pedigree!
Laspada showheifer from 11 generations EXCELLENT dams!!
- Deep Canadian cow family going back to
Pleasant Nook J IMP Martha Sup EX-94-CAN 7E 7*

Lot 62. Möck Milch *Evita P*

Reg.no. DE 0958650048 D.O.B. 10.09.2023
Consignor Möck Milch - Tel. +49 (0)171 8954456 - Email. an@nbg-agrar.de



3. M. AS Evett P EX-90-DE EX-91-MS La4.



3. M. AS Evett P EX-90-DE EX-91-MS La4.



4. M. Evita P EX-91-DE EX-93-MS La4.

Jx Sunset Canyon GOT MAID
(Harris x Dazzler x Valentino)

STB EL VG-88-DE VG-88-MS 4yr.
Conf. VG-88-DE VG-88-MS 4yr.

3/2La 296d 6.909kgM 4.6% 315F 4.0% 276P
HL2 286d 7.936kgM 4.4% 346F 3.9% 310P

- **4.0% EIWEIß / 4.0% PROTEIN**
- **5. Generationen VG oder EX /**
5. generations VG or EXCELLENT!

Jars of Clay BARNABAS

RC Evelyn VG-85-DE VG-85-MS 2yr.
Conf. VG-85-DE VG-85-MS 2yr.

4/4La 305d 6.163kgM 5.0% 308F 3.6% 219P
HL4 305d 6.759kgM 4.8% 322F 3.3% 226P

- **Schwester zu den Besamungsbullen: Sol PP & Miracle PP /** Sister to the AI bulls: Sol PP & Miracle PP

Jx Sexing David GOLDFRAPP

AS Evett P EX-90-DE EX-91-MS La4.
Conf. EX-90-DE EX-91-MS La4.

5/4La 305d 10.753kgM 4.7% 503F 3.8% 408P
HL4 305d 13.564kgM 4.4% 597F 3.6% 492P

- **V. / s. MIRO P**
- **Unique polled Jersey brood cow!**

NEXT DAMS

- 4e Evita P EX-91-DE EX-93-MS La4.
 - Production made on an organic (BIO) farm
 - 2nd German National Jersey Show '12
- 5e Emily (s. Medal) VG-87-DE

Leistung / Exterieur / Hornlos / Komplettes Jerseypaket!

- Schickes HORNLOSES Got Maid Rind aus der super züchtenden Familie von Evita P EX-91
- Diese Familie verbindet Leistung, Exterieur, Schauerfolge & Besamungsbullen in Perfektion!

Production / Type / Polled / "all in one" JERSEY!

- Fancy POLLED Got Maid heifer from the super breeding Evita P EX-91 family!
- This family combines, high production, high Type, show success & several bulls in AI in a perfect way!

Lot **63.**

JK Volkwein *Beyonce*

Reg.no. DE 0958867300 D.O.B. 15.02.2024
Consignor Josef Berchtold, Peiting-Birkland – Tel. +49 (0)170 2818519 – Email. : josef.berchtold_birkland@t-online.de



3. M. JB Ace Bärchen mit Schärpe als 7.Kalbskuh



JB Zaster Biggi EX94, die Großmutter des Verkaufskalbes, in der 3. Laktation



JB Cadence Bali (re.), die Mutter des Verkaufskalbes Beyonce.

AG VOLKWEIN

(Volker x Heckenberger Huray 15262916 x Pacos)
gGZW 134 +950 kgM +0,01% -0,03%, GN 108, GJ 2020

JB Cadence Bali ET VG-88-DE EX-MS

Conf. VG-88-DE EX-MS

5/4La 305d 8.701kgM 4.4% 380F 3.6% 309P
HL: 22/ 10.357kgM 4.41% 3.64%
gGZW 109 ZW GN Ext. 119

- **Bali steht seit 2022 in einem Biobetrieb /**
Bali is housed since 2022 at a organic farm
- **Aus der Ace-Bärchen Familie /**
From the famous Ace-Bärchen family!
- **Bundesjungzüchterschau 2019 Buchloe**

Shiloh Brookngs CADENCE ET

JB Zaster Biggi EX-94-DE

Conf. EX-94-DE

9/8La 305d 9.917kgM 3.8% 375F 3.6% 356P
HL5 305d 11.160kgM 3.6% 403F 3.7% 411P
Lifetime: 94.565kgM 3.8% 3600F 3.6% 3417P

- **Champion jung JZ-Schau Weilheim 2012**
- **Reservechampion BS Dörfercup ZV Weilheim 2013**
- **Bundesschau 2017 1b**

Superbrown ZASTER ET

JB Ace Bärchen EX-95-DE

Conf. EX-95-DE

9/9La 305d 9.476kgM 4.2% 396F 3.7% 353P
HL4 305d 11.342kgM 4.1% 468F 3.6% 410P
Lifetime: 107.188kgM 4.3% 4.565F 3.8% 4.060P

- **Teilnahme an 15 Schauen, davon an 14 mindestens die Abteilung gewonnen /** Participated at at least 15 shows, and class winner for 14 times!
- **Bundesiegerin alt an den Nationalschauen 2010, 2012 und 2014 /** Senior Champion at National Show 2010, 2012 & 2014
- **Europaschau 2008 in Rotholz Abteilungssieg /** Class Winner European Show 2008 in Rotholz

NEXT DAMS

4e: JB Siray Biggi: HL 11.067 kgM 4,41% 3,66%
5e: JB Vinos Babsi ø 4,08%P
6e: Startrek Benja

Braunvieh vom FEINSTEN!

- Die Kühe der 4 Generationen vor dem Verkaufskalb Beyonce waren an 21 Tierschauen ausgestellt und erzielten dabei 17 Abteilungssiege, u.a. an der Europaschau, sowie drei Bundessiege alt und einen Bayernsieg.
- Viele weitere Schauerfolge der Kuhfamilie, z.B. Denver Brownrose Honorable Mention GP Sargans CH und Rg 3 an der Europaschau sowie Erstmelk-Bundessieg durch Emerog Blüte an der Nationalschau 2012.

BROWN SWISS at it's BEST

- The 4 first dams of Beyonce were shown at 21 different shows and been 17x Classwinner at many shows at the highest level, up to the European Show!
- Many more members of this fantastic family were extremely succesfull in the showing as for example Denver Brownrise as H.M GP Sargans CH & 3. Place Europeanshow & 2yr. Champion at the National Show 2012!
- The sale heifer is coming from an organic farm, so she can be bought by conventional and organic farms!

Lot **64.**

WIT Olala

Reg.no. DE 0542741818 D.O.B. 03.09.2023
Consignor Wiethäge Holsteins - Tel. +49 (0)178 4222841 - Email. twiethägehalver@t-online.de



Oilette (rechts), mit Tochter Orchidee (links)



M. Oilette



Schwester zu Olala

OCTAVIUS

(Hanse x Atome x Uluzon)

Oilette

2/2La 305d 10.694kgM 4.45%F 3.93%P

- **Bullenmutter Direkt aus Frankreich importiert!** / DONOR DAM directly imported from France!
- **Inhaltstoffe / Eiweiß** / Components / Protein
- **Hohe genomische Werte, sehr gute Leistung!** / High genomic values, with super production!

MAANOU

Guinguette

4/4La 305d 8.064kgM 4.4% 357F 3.7% 295P
HL3 305d 8.956kgM 4.2% 379F 3.6% 326P

- **NORMANDIE aus Frankreich** / NORMANDIE from France

VITRIOL

Voiture

HL5 305d 7.399kgM 4.7% 349F 3.9% 289P

- **V. / s. TYPOGRAPHE**

NEXT DAMS

4e Roulette

Etwas ganz spezielles...

- Die ganz spezielle Möglichkeit!!
- Eine ganz exklusives NORMANDIE Rind von OCTAVIUS und Tochter der Bullenmutter und direkt aus Frankreich importierten Oilette!
- Tolle Leistungen mit ganz hohen Inhaltstoffen (kg + %) !!
- „Zweinutzung“ : Bunt, freundlich & fleißig!
- Halbschwester am GMS '22 verkauft für: 10.400€

Something very special...

- A very UNIQUE OFFERING!
- A lovely & exclusive NORMANDIE heifer by OCTAVIUS and dtr to Oilette, directly imported from France!!
- High production in combination with lots of PROTEIN (kg + %) !!
- Cross breed, kind cows and muscles!!
- Maternal sister sold for 10.400€ @ GMS '22 and niece for 9.000€ @ GMS '23

Lot 65. Mayumi-ET

Reg.no. DE 1505250379 Australian Reg. no. WGGF22T0379 D.O.B. 10.02.2022
 Consignor Steffi Hoog, Wolfersdorf - Tel. +49 (0)176 41348587



March (run 2) 2024 Wagyu BREEDPLAN														
	Gestation Length (days)	Birth Wt (kg)	200 Day Wt (kg)	400 Day Wt (kg)	600 Day Wt (kg)	Mat Cow Wt (kg)	Milk (kg)	Scrotal Size (cm)	Carcass Wt (kg)	Eye Muscle Area (sq cm)	Rump Fat (mm)	Beef Yield (%)	Marble Score	Marble Fineness (%)
EBV	+0.9	+3.1	+22	+39	+58	+54	+5	+1.2	+56	+0.3	-0.2	+0.6	+0.6	+0.14
Accuracy	61%	69%	70%	68%	65%	56%	55%	50%	65%	62%	62%	48%	63%	53%
Breed Avg. EBVs for 2022 Born Calves Click for Percentiles														
EBV	-0.2	+1.2	+10	+18	+24	+23	+0	-0.2	+20	+3.0	-0.3	+0.3	+1.2	+0.21

SRI Index +160 \$

BFI Index +228 \$

Erbfehler/Recessives

B3F, CHSF, CL16F, F11F, IARSF

Blutlinien/Wagyu lines

52% TAJ, 17% KED, 21% SHI, 6% OKA

Bel. / Ins.

05.12.2023 von Fukushige AT571965622 (Fukutsuru 068 x CHR Ms Shigesigetani 41)



Mayumi-ET - SHE SELLS



Mayura Pioneer, Vater/Sire



Kitahatsui Lg, Großvater

Vater / Sire: Mayura Pioneer ADBFP0879	Itoshigenami JNR ADBFA0139	Itoshigenami TF148 FB3682
	Mayura ADBFG0023	Dai Ni Kinntou 1 ADBFX0001
		Mayura Zulu ADBFZ0025
Mutter / Dam: Miyu WGGFR4750	Kitahatsui Lg GINFL00009	Hikohime WGWFD8390
		Kitahatsui 97/1 IMUFSR018
	Toshira WGGFP4330F	Ginjo E378 GINFE0378
		LMR Toshiro 1/3 FB7475
		Bar R B79 FB20605

Mayumi-ET

- Hier eine Pioneer Tochter, die durch ihre Tageszunahmen, Rahmen und Exterieur besticht.
- Die Mutterseite ist geprägt von der Vollschwester des Besamungsbullen Kaito.
- Ihr Vollbruder wurde geschlachtet mit 645 kg Schlachtgewicht und 33% IMF.
- Ein Highlight für jeden, der Größe und Milch sucht.

Mayumi-ET

- Here is a Pioneer daughter which excels with her daily gain, frame and good type.
- The maternal side of the pedigree shows the full sister of the AI bull Kaito.
- Her full brother was slaughtered with 645 kg slaughter weight and 33% IMF.
- This Lot is a highlight for everyone who is searching for frame and for milk.

Lot 66. 4 Embryos - Wyndford Diablo x QWB Shinya

Consignor Diamond Genetics & Norlin Wagyu, Netherlands/Sweden, A. van der Vlis - Tel. +31 (0)643985150
Comb. Wyndford Diablo x QWB Shinya
Method Conventional - Klasse 1 **Location** The Netherlands



Name	Genetic Length (mm)	Birth Wt (kg)	200 Day Wt (kg)	400 Day Wt (kg)	600 Day Wt (kg)	Milk Wt (kg)	Milk Fat (%)	Siret Size (mm)	Chestnut Wt (kg)	Eye Marble Area (sq cm)	Score Fat (%)	Total Yield (kg)	Marble Score	Marble Fineness (%)	Soft Regain (kg)	Fatness Index (kg)	F1 Terminal Index (kg)	Shear Force (kg)
SIRE: WYNDFORD DIABLO (ET) - WYNFS54124	-0.4	+0.2	+2	+2	+3	-1	+1	-1.2	+12	+10.4	-3.4	+15	+3.4	+0.49	+5.270	+5.256	+5.257	+5.467
DAM: QUALITY WAGYU SHINYA (ET) - QWBFB221660	-0.4	-0.8	+2	+7	+9	-1	-1	-0.4	+8	+12.4	-1.3	+1.7	+1.7	+0.21	+5.232	+5.214	+5.210	+5.247
	-0.4	-0.3	+2	+5	+6	-1	0	-0.8	+10	+11.4	-2.4	+1.6	+2.5	+0.36	+5.251	+5.236	+5.234	+5.357



Erbfehler/Recessives Vater/Sire B3F, CHSF, CL16F, F11F, IARSF Mutter/Dam B3F, CHSF, CL16F, F11F, IARSF



World K's Shigesigetani, Mutter's Vater

Wyndford Diablo, Vater/Sire of embryos
 Einer der besten Marmorierungsbullen der heutigen Zeit

Vater / Sire: Wyndford Diablo WYNFS54124	Mayura L10 ADBFL0010	Itoshigenami JNR ADBFA0139
		Mayura H0159 ADBFH0159
	CHW MS Sanjiro 906F CHWFB44430	Sanjiro 3 FB2900
		CHR Ms Kitaguni JR WKSFP0001
Mutter / Dam: Quality Wagyu Shinya-ET QWBFB221660	World K's Shigesigetani FB2907	World K's Haruki 2 FB1614
		Worls K's Suzutani FB1617
	WDE Ms Sanjiro 3 Marilyn WDEF027	Sanjiro 3 FB2900
		MFC Ms Hisako 3-17 FB16006

4 Embryos

- Was für ein Pedigree.
- Diablo Embryonen aus World K's Shigesigetani aus der Zucht Kuh Sanjiro 3 Marilyn 027F.
- Das ist Marmorierung und Schlachtkörperqualität vom feinsten.
- Wyndford Diablo mit +3.4 Marble Score und +0.49% Marble Fineness, beides Top 1%.
- Für die beste Marmorierung, hier ist die Chance.

4 Embryos

- What a pedigree this is.
- Diablo embryos out of World K's Shigesigetani out of the brood cow Sanjiro 3 Marilyn 027F.
- That means marbling and carcass quality at its very best.
- Wyndford Diablo with +3.4 Marble Score and +0.49% Marble Fineness, both Top 1%.
- For the best marbling, here is your chance

Lot 67.

4 Embryos

- Q122 / Lake Wagyu sexed x Ms Gloria

Consignor Holstein Wagyu, Fynn Marquardt, Negenharrie, Germany - Tel. +49 (0)4322 8864111
Comb. Q122 / Lake Wagyu SEXED x Ms Gloria
Method Conventional - Klasse 1 **Location** Germany



Name	Sex	DOB	200	400	600	800	1000	1200	1400	1600	1800	2000	2200	2400	2600	2800	3000	3200	3400	3600	3800	4000	4200	4400	4600	4800	5000	
Birth Weight (kg)	Birth Length (cm)	Birth Height (cm)	Birth Weight (kg)	Birth Length (cm)	Birth Height (cm)	Birth Weight (kg)	Birth Length (cm)	Birth Height (cm)	Birth Weight (kg)	Birth Length (cm)	Birth Height (cm)	Birth Weight (kg)	Birth Length (cm)	Birth Height (cm)	Birth Weight (kg)	Birth Length (cm)	Birth Height (cm)	Birth Weight (kg)	Birth Length (cm)	Birth Height (cm)	Birth Weight (kg)	Birth Length (cm)	Birth Height (cm)	Birth Weight (kg)	Birth Length (cm)	Birth Height (cm)	Birth Weight (kg)	
CHR Circle8Bulls Q122/ET - 17322122	+0.5	+3.1	+19	+20	+32	+37	.7	1.8	+37	+18.3	3.1	+1.6	+2.2	+0.44	+5.352	+5.267	-\$1.243	-\$3.319										
DAM: MS GLORIA - PROFBREED	+1.5	-2.4	-4	-4	-7	-13	-4	-0.8	+8	+7.8	-1.1	+1.1	+1.7	+0.24	+5.169	+5.160	-\$1.196	-\$1.155										
Inbreeding Coefficient: 7% Min./Avg. 1 generation: 6(19.2) Reduces display of this mating																												
Breed Avg. EBVs for 2022 Born Calves	-0.2	+1.2	+10	+18	+24	+29	+0	-0.2	+20	+3.0	-0.3	+0.3	+1.2	+0.21	+1.74	+1.60	+\$1.30	+\$1.81										



Erbfehler/Recessives

Väter/Sires B3F, CHSF, CL16F, F11F Mutter/Dam B3F, CHSF, CL16F, F11F



Ms Gloria 524D, Donor



CHR Shigeshigetani 5, Vater von Ms Gloria



Circle8Bulls Q122, Vater der Embryonen

Vater A / Sire A: Circle8Bulls Q122 LTCFQ122	Sumo Michifuku SMOFF154	Vater B / Sire B: Lake Wagyu Co87 KJDFC0087	WK'S Michifuku FB1615
	Aizakura TWFC0118		Lake Wagyu KJDFY0034
Mutter / Dam: Ms Gloria 524D DE 05 364 47524 FB26463	Shigeshigetani 5 FB9861	CHR Kitaguni 398 FB9962	WK's Shigeshigetani FB2907
			CHR Ms Sanjirou 185R FB6050
	CHR Kitaguni 07K FB5140		
			CHR Ms Sanjirou 185R FB6050

4 Embryos

- Ein Embryonenpaket mit 4 Klasse I Embryonen, je 2 von Q122 und von Lake Wagyu Gesext.
- Donor ist Ms Gloria, in Australien im Herdbuch registriert.
- Ms Gloria geht zurück auf die Zucht von Ralph Valdez in USA, ihre Mutter ist CHR Kitaguni 398.
- Glorias Vater ist Shigeshigetani 5, früherer Nr 1 Marmorierungsbulle in USA.
- Q122 mit +346\$ im SRI ein Top 1% Bulle in Australien.

4 Embryos

- An embryo package with 4 Grade I embryos, 2 each by Q122 and by Lake Wagyu Sexed.
- Donor is Ms Gloria, registered in the Australian herdbook.
- Ms Gloria traces back to the breeding of Ralph Valdez in USA, her dam is CHR Kitaguni 398.
- Glorias sire is Shigeshigetani 5, former No 1 marbling bull in USA.
- Q122 with +346\$ in SRI a Top 1% bull in Australia.

Lot 68. 3 Embryos - Olive Grove S33 x DE 0957839806

Consignor Christian Fink, Waltenhofen, Germany - Tel. +49 (0)176 2370 7471
Comb. Olive Grove S33 x DE 0957839806
Method Conventional - Klasse 1 **Location** Germany



Erbfehler/Recessives Vater/Sire B3F, CHSF, CL16F, F11F, IARSF Mutter/Dam B3F, CHSF, CL16F, F11F, IARSF



Olive Grove S033, Vater/Sire:

SRI Index +358\$
 Breeder-Feeder Index +468\$
 Marble Fineness +0.62%
 Alles Top 1%



Joker 387, Vater der Mutter/ Sire of dam
Fleischmarkerindex 100 Punkte/points



Coates Itoshigenami G113
 The world leading bull. Sire of S033



Mayuko 0817438160, Gr.Mutter/Granddam

Vater / Sire: Olive Grove S033 OGWFS033	Coates Itoshigenami G113 CCOFG0113	Itoshigenami SMOFCO0158
	Olive Grove QGWFO49	Coates Tani CCOFC0446
Mutter / Dam: DE 09 578 39806	Joker 387 10.204776	Michifuku F154 SMOFF0154
	Mayuko DE 08 174 38160	Westholme AACFK5241
		MFC Michiyoshi 522C FB21095
		Lore DE 09 485 40476
		Mr Fuji Misako FB25524
		Ms Kikuyasu 963 FB28380

3 Embryos

- Hier sind ganz frühe Embryonen vom neuen und heißen australischen Spitzenbullen Olive Grove S033.
- S033 ist ein Sohn von Itoshigenami G113, dem besten Vererber Australiens mit Nachkommen.
- S033 ist Top 1% für SRI, BFI und Marble Fineness.
- Tolles Pedigree beim Donor Rind, Joker x Mr Fuji x Kikuyasu 400.

3 Embryos

- Very early embryos by the new and hot Australian top sire Olive Grove S033.
- S033 is a son of Coates Itoshigenami G113, the best sire in Australia with progeny.
- S033 is Top 1% for SRI, BFI and Marble Fineness.
- Great pedigree of the donor heifer, Joker x Mr Fuji x Kikuyasu 400.

Lot **69.**

WFH Kagami

Reg.no. DE 0958147757 D.O.B. 19.08.2023

Consignor Wagyu Frankenhöhe GbR, Weihenzell, Germany Armin Nürnberger, Weihenzell - Tel. +49 (0)171 8954456



Erbfehler/Recessives

Blutlinien/Wagyu lines

Fleischmarker / Meat Marker Indices:

B3F, CHSF, CL16F, F11F, IARSF

75% TAJ, 4% KED, 12% SHI, 4% OKA

SCD Test AA Exon 5 Test AC Fleischmarker Index 72 Pkt.



WFH Kagami - SHE SELLS



Kaela 01, Mutter von WFH Kagami



Italia, Großmutter/ Granddam

Vater / Sire: Mayura Paramount ADBFP0908	Mayura D0482 ADBFD0482	Sanjirou FB2501
	Mayura L0044 ADBFL0044	Mayura ADBFA0135
Mutter / Dam: Kaela 01 DE 09 548 26443	Mr Katana DE 03 591 71003	Itozurudoï TF151 FB3685
		Mayura ADBFH0063
	Italia 205 FB32679	Sanjirou FB2501
		Takamichi Hana FB10775
		Kikuyasu 400 FB2100
		CHR MS Itozuru 459 FB11526

WFH Kagami

- Aus der Familie der großartigen Zuchtkuh Italia.
- Italia wurde von Ralph Valdez in Whidbey Island, WA, USA, gezüchtet.
- Vater des Jungrindes ist Paramount, einer der absolut besten und komplettesten Bullen Australiens.

WFH Kagami

- From the family of the great brood cow Italia.
- Italia was bred by Ralph Valdez in Whidbey Island, WA, USA.
- Sire of this young heifer is Paramount, one of the best and most complete bulls in Australia.

Lot 70. Quality Wagyu Koko-ET

Reg.no. DE 0958147728 Australian Reg. no. QWBF23U0728 D.O.B. 24.07.2023
 Consignor Karl-Heinz Eickhoff, Oelde - Tel. +49 (0)171 5886272



March (run 2) 2024 Wagyu BREEDPLAN														
	Gestation Length (days)	Birth Wt (kg)	200 Day Wt (kg)	400 Day Wt (kg)	600 Day Wt (kg)	Mat Cow Wt (kg)	Milk (kg)	Scrotal Size (cm)	Carcass Wt (kg)	Eye Muscle Area (sq cm)	Rump Fat (mm)	Retail Beef Yield (%)	Marble Score	Marble Fineness (%)
EBV	+0.7	+0.3	+4	+6	+11	+14	-5	-0.7	+14	+10.2	-2.1	+1.8	+2.3	+0.38
Accuracy	66%	71%	73%	70%	69%	61%	61%	62%	66%	63%	64%	52%	63%	55%
Breed Avg. EBVs for 2022 Born Calves Click for Percentiles														
EBV	-0.2	+1.2	+10	+18	+24	+23	+0	-0.2	+20	+3.0	-0.3	+0.3	+1.2	+0.21

SRI Index +251 \$
 BFI Index +304 \$
 Erbfehler/Recessives B3F, CHSF, CL16F, F11F, IARSF
 Blutlinien/Wagyu lines 73% TAJ, 2% KED, 15% SHI, 5% OKA



Quality Wagyu Susutani
 Halbschwester/Maternal sister von Koko



Arubial Bond, Vater/Sire



Mayura Itoshigenami JNR
 Foundation bull in Australia

Vater / Sire: Arubial Bond Q007 MYMFQ007	Itoshigenami JNR ADBFA0139	Itoshigenami TF148 FB3682
	Peppermill Grove PMGFL00021	Dai Ni Kinntou 1 ADBFX0001
Mutter / Dam: Sanjiro 3 Marilyn 027F FB46440 WDFEP027F	Sanjiro 3 FB2900	Itoshigenami JNR ADBFA0139
	MFC Hisako 3-17 FB16006	Peppermill PMGFG0037
		World K's Michifuku FB1615
		World K's Suzutani FB1617
		World K's Kage FB7540
		Hisako FB5767

Quality Wagyu Koko-ET

- Aus der bekannten Sanjiro 3 Tochter Marilyn.
- Marilyn steht in Wisconsin und vererbt sich extrem gut.
- Vater von Koko ist Arubial Bond, der Marmorierungsspezialist.
- Koko ist mit +10.6 in Ribeye Fläche Top 2% der Population.

Quality Wagyu Koko-ET

- From the popular Sanjiro 3 daughter Marilyn.
- Marilyn is housed in Wisconsin and is a real good transmitter.
- Sire of Koko is Arubial Bond, the marbling specialist.
- Koko with +10.6 in Ribeye Area is Top 2% of the population.

Lot **71.**

WDE Suzipoll-PP-ET

Reg.no. DE 0364368363 Australian Reg. no. WDEP22T8363 D.O.B. 16.06.2022
 Consignor Wagyu DE, Altenberge, Kontakt H. Diers - Tel. +49 (0)173 5429187



Wird zur Zeit in Australien registriert / Registration in Australia is being made at the moment

Erbfehler/Recessives B3F, CHSF, CL16F, F11F, IARSF
 SCD/Tenderness AV-8
 Nicht gespült oder besamt / Open



BAR R 5U, Großmutter/ Granddam
 Berühmteste Hornlos-Kuh weltweit / Most famous polled cow world-wide



Poll Perfection-PP, Vater / Sire



Mayura Itoshigenami JNR

Vater / Sire: Poll Wagyu Perfection-PP PWYPPQ722	Poll Wagyu Midnight PWYPM0775	Itoshigenami JNR ADBFA0139
	Poll Wagyu PB 52Y PWYPMN125	Island JKCPB2083
Mutter / Dam: Ms Suziwong 922G-PP PB50764	BAR R Polled Zurutani D64 PB25456	BAR R 52Y FB13914
	BAR R 5U PB10038	Island JKCPA1589
		BAR R 52Y PB13914
		BAR R 57X PB12414
		BAR R 10S PB6719
		BAR R 13P PB5708

WDE Suzipoll-PP-ET

- Suzipoll-PP ist homozygot hornlos getestet.
- Das heißt, alle ihre Kälber werden ohne Hörner geboren.
- Registrierung im australischen Herdbuch läuft.
- Eine Vollschwester von ihr wurde für 20.500€ nach UK verkauft.

WDE Suzipoll-PP-ET

- Suzipoll-PP is tested homozygous polled.
- That means, all her calves will be born without horns.
- Registration in the Australian Wagyu herdbook is just being performed.
- A full sister of her was sold to UK for 20.500€.

Lot 72. Ms **D**akiko-ET

Reg.no. DE 0364978045 D.O.B. 24.01.2023
 Consignor Zachmann Harste GbR, Bovenden - Tel. +49 (0)160 2407566

Erbfehler/Recessives B3F, CHSF, CL16F, F11F, IARSF
 Blutlinien/Wagyu lines 62% TAJ, 17% KED, 9% SHI, 8% OKA



Ms Dakira, Mutter von/ Dam of Ms Dakiko



Doublesixty K0473, Muttersvater/ Sire of dam



Misako FB5768
 Stammkuh der Familie/ Brood Cow

Vater / Sire: Olive Grove Q38 OGWFQ038	Sumo Cattle Michifuku F154 SMOFF0154	WK's Michifuku FB1615
	Westholme AACFK5241	Sumo Tani SMOFC0016
		Hiramichitsuru AACFF0758
Mutter / Dam: Ms Dakira DE 03 614 98444	Doublesixty GRSFK0473	Morifuji AACFB0280
		WK's Michitsuru WKSFU0006
	Dai 518 DE 03 596 90518	Goorambat GRSFE0122
		LMR Itomoritaka FB14234
		WWSG Dagmar FB13315 v. Misako

Ms Dakiko-ET

- Gut entwickeltes und sehr korrektes Jungrind von Olive Grove Q38.
- Aus einer Doublesixty Mutter, rein australisches Pedigree.
- Von Q38 gibt es kein Sperma mehr, er ist +331\$ SRI und +445\$ BFI.
- Dakiko ist aus der Familie der berühmten Zuchtkuh Misako FB5768.

Ms Dakiko-ET

- Well developed and very correct heifer sired by Olive Grove Q38.
- From a Doublesixty mother, pure Australian pedigree.
- There is no more semen of Q38, he is at +331\$ SRI and +445\$ BFI.
- Dakiko comes from the family of the famous brood cow Misako FB5768.

Lot **73.**

4 FEMALE Embryos RED WAGYU

Tamama Sexed x Red Peach



Consignor Vekis Genetics, Gerco van Engelen, Nunspeet, Niederlande - Tel. + 31 (0)646115216
Comb. Tamama Sexed x Red Peach
Method Conventional - Klasse 1 **Location** The Netherlands



Erbfehler/Recessives Vater/Sire B3F, CHSF, CL16F, F11F, IARSF Mutter/Dam B3F, CHSF, CL16F, F11F, IARSF



Sumo Cattle Tamamaru 406, Vater von/ Sire of Tamama



100% Akaushi



The great Red Emperor bull

Vater / Sire: MRB Tamama 10.204864 WGGFS1136	Sumo Cattle Co Tamamaru SMOFK0406	Tamamaru FB2125
	Sumo Cattle Co Big Al SMOFF0286	Big Al SMOFF0292
Mutter / Dam: Red Peach DE 03 641 26112	Heart Brand Red Emperor FB14999	HB Big Al Q502 FB2998
		TWA Musume FB14997
	LAW Harriet H1 FB61776	HB Big Al Q502 FB2998
		Dai 8 Marunami J19461 FB2454
		BSCC Emperors Star E251 F27571
		Ms Umemaru 15 FB20826

4 FEMALE Embryos RED WAGYU

- Weiblich gesexte Embryonen aus der Paarung Tamama x Red Emperor.
- Der Vater Tamama hat in Australien +9 für Milch und +52 für Karkassengewicht.
- Mutters Vater Red Emperor ist einer der begehrtesten roten Bullen in USA und Australien.
- Diese Embryonenpaarung ist zu 100% Akaushi Rot.

4 FEMALE Embryos RED WAGYU

- Female sexed embryos from the mating MRB Tamama x Red Emperor.
- The sire Tamama has +9 for milk and +52 for Carcase Weight in Australia.
- Maternal grandsire Red Emperor is one of the most sought after red bulls in USA and Australia.
- This embryo mating is 100% Akaushi Red.

Lot **74.**

4 Embryos RED WAGYU

Proximo x Akai Hana



Consignor Mark Kammleiter, Gebsattel, Germany - Tel. +49 (0)1511 273 6566
Comb. Proximo x Akai Hana
Method IVF - Klasse 1 **Location** Germany



Erbfehler/Recessives Vater/Sire B3F, CHSF, CL16F, F11F, IARSF Mutter/Dam B3F, CHSF, CL16F, F11F, IARSF



Akai Hana, Donor
 Eine der besten roten Wagyükühe in Europa



Proximo, vater der Embryonen



100% Akaushi Red

Vater / Sire: Bald Ridge Proximo CCCFL0126	Bald Ridge Tamaninja CCCFH0019	Tamamaru FB2125	
	Bald Ridge Aisuru CCCFH0025	Kalanga KALFC0767	
	Mutter / Dam: Akai Hana DE 09 552 05562	Rapid Bay Kanpai FB20619	Kalanga KALFB0125 Kajikari
		Ms Red Akahime FB32672	Kalanga KALFC0031
		Kotsukari TWAFS0348	
		IWG Ms Judo 73Z FB14719	
		Heart Brand Emperor FB14999	
		VBV Roa Akahime Y38 FB12906	

4 Embryos RED WAGYU

- Rote Akaushi Embryonen der internationalen Top Klasse.
- Der Vater Proximo hat in Australien +9 für Milch und +63 für Karkassengewicht
- Auf der Mutterseite mit Kanpai und Red Emperor zwei Spitzenbullen der Zucht der roten Wagyus.
- Diese Embryonenpaarung ist zu 100% Akaushi Rot.

4 Embryos RED WAGYU

- Red Akaushi embryos of international top class.
- The sire Bald Ridge Proximo has +9 for milk and +63 for Carcase Weight in Australia.
- On the maternal side we find Kanpai and Red Emperor, two extraordinary sires of the breeding of red Wagyu.
- This embryo mating is 100% Akaushi Red.

Lot **75.**

Shogun

Reg.no. DE 09 58936643 D.O.B. 01.07.23 | ET
 Consignor BULA GENETIK Hechlingen/Rudolzhofen



	gGZW	MW	Milch	%F	%E	Fat	Eiw	FW	FIT	MBK	KVP	EGW	ND	Pp*
4/24	131	123	+867	+0,03	-0,03	39,2	27,6	98	119	98	113	123	118	

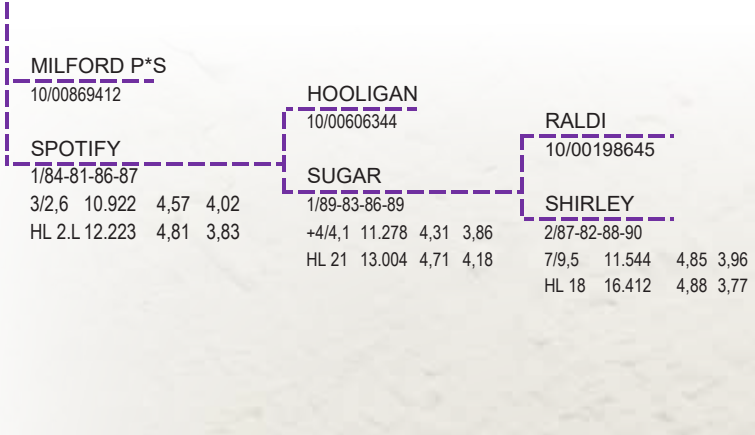

Sugar (V: Raldi), 1. Kalb, Großmutter zu Shogun
 Fleckvieh Champion - JZ-Nightshow 2018

Exterieurbewertung

Merkmale	75	88	100	112	124
Rahmen	103				
Bemuskelung	98				
Fundament	112				
Euter	119				



Spotify (V: Hooligan)
 Jungkuh
 Mutter von Shogun

Fitness

FIT	119 (78)	ÖZW: 127 (80)
ND	118 (67)	FRW 104 (67)
EGW	123 (80)	ZZ 119 (75)
MBK	98 (82)	PER 97 (75)
MVH	96 (59)	MAS 121 (55)
KVLp	113 (79)	FFRU 106 (61)
KVLm	99 (73)	ZYST 102 (60)
VIW	113 (70)	



Shirley, 100.000 kg LL,
 Ur-Großmutter von Shogun



In Shirley's Fußstapfen

- hornloses Traum Jungrind aus der besten Kuhfamilie im Züchterstall
- Schaukühe in jeder Generation mit fantastischen Inhaltsstoffen
- Großmutter Sugar Champion Kuh bayerische JZ-Schau 2018 und Mutter von Webex, Winnetoo und Idealo
- Urgroßmutter Shirley steht aktuell bei 100.000 kg und ist die Mutter von Voice, MC Neil und Haiko
- Mutter Spotify ist Mutter von Home

In Shirley's footsteps

- Polled calf from the best cow family in breeders herd makes dreams come true
- Show cows in every generation with fantastic milk components
- Granddam Sugar was Champion at JZ-Show in 2018 and is also dam of A.I. bulls Webex, Winnetoo and Idealo
- 3rd dam Shirley has already produced more than 100.000 kg of milk and is dam of Voice, McNeil and Haiko
- A.I. Bull Home is also a son of dam Spotify

Lot 76.

Ikara

Reg.no. DE 09 58936640 D.O.B. 30.06.23 | ET
 Consignor BULA GENETIK Hechlingen/Rudolzhofen



	gGZW	MW	Milch	%F	%E	Fat	Eiw	FW	FIT	MBK	KVP	EGW	ND	
4/24	136	123	+909	-0,12	+0,04	27,4	35,9	113	115	117	112	111	114	

SAHNE Pp* 10/00855333		IMPERATIV 10/00193800		MINT 10/00851825	
IDA 1/84-83-84-85 2/2,8 10.995 3,65 4,21 HL 23 10.965 3,62 4,36		ILAHMI 1/82-82-85-83 +4/5,3 10.143 3,57 3,65 HL 21 11.185 3,5 3,29		ILAHMI 2/83-83-84-86 +5/6,9 9.572 3,58 3,67 HL 16 12.710 3,58 3,61	



Ida (V: Imperativ), Jungkuh, Mutter von Ikara

Exterieurbewertung

Merkmale	75	88	100	112	124
Rahmen	104				
Bemuskelung	99				
Fundament	107				
Euter	111				



Ikara (V: Valeur), 5. Laktation (gleiche Kuhfamilie)
 Champion Alt - VFR-Schau 2022

Fitness

FIT	115 (80)	ÖZW: 131 (82)
ND	114 (70)	FRW 107 (69)
EGW	111 (82)	ZZ 107 (77)
MBK	117 (84)	PER 97 (77)
MVH	101 (61)	MAS 116 (58)
KVLp	112 (80)	FFRU 98 (64)
KVLm	104 (75)	ZYST 101 (63)
VIW	114 (72)	



Schau und Genomic in einem

- Die Besamungsbullen Miracle, William und Washammer stammen aus dieser Kuhfamilie
- gleiche Kuhfamilie wie mehrmalige Champion Kuh Ikara
- fantastische Leistung mit sehr ausgeglichenen genomischen Profil

Showtype and genomics combined

- Same cow family like A.I. bulls Miracle, William and Washammer
- Same cow family like the multiple Show Champion „Ikara“
- fantastic performance with very balanced genomic profile

Lot **77.**

Tortilla

Reg.no. DE 09 58936653 D.O.B. 10.07.23 | ET
 Consignor BULA GENETIK Hechlingen/Rudolzhofen



	gGZW	MW	Milch	%F	%E	Fat	Eiw	FW	FIT	MBK	KVP	EGW	ND	Pp*
4/24	130	119	+1158	-0,24	-0,16	26,2	26,2	114	114	109	115	110	111	

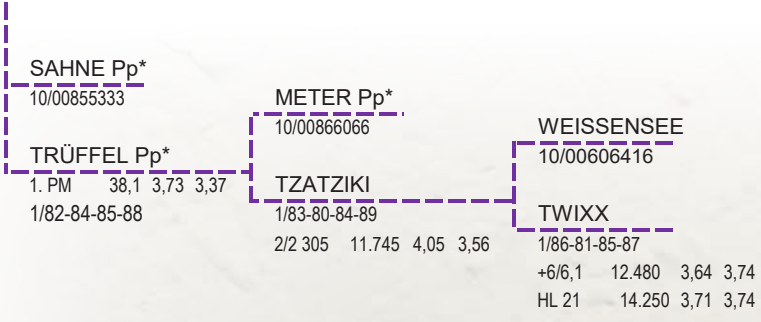

Sahne Pp*, Vater von Tortilla

Exterieurbewertung

Merkmale		75	88	100	112	124
Rahmen	96					
Bemuskelung	93					
Fundament	98					
Euter	103					



Tzatziki (V: Weissensee), Jungkuh, Großmutter von Tortilla

Fitness

FIT	114 (78)	ÖZW:	126 (80)
ND	111 (67)	FRW	108 (67)
EGW	110 (80)	ZZ	107 (75)
MBK	109 (82)	PER	106 (75)
MVH	107 (58)	MAS	115 (54)
KVLp	115 (79)	FFRU	101 (61)
KVLm	102 (74)	ZYST	103 (60)
VIW	107 (71)		



Sahnestück aus Trüffel

- frühe hornlose Sahne aus der Twixx Kuhfamilie
- diese Familie brachte Bullen wie Weitweg, Energie und Snickers
- Ex starke Mutter und Großmutter - 88 bzw 89 Euterpunkte
- +1.158 kg Milch, Pp und bald "Ready to flush"

Trüffels „Creampiece“

- Early polled Sahne Daughter from the Twixx cow family
- A.I. bulls like Weitweg, Energie and Snickers come from this cow family
- Excellent dam and granddam - 88 and 89 classified udders
- +1.158 kg milk, Pp* and almost „ready to flush“

Lot **78.**

Giuliana

Reg.no. DE 09 58160794 D.O.B. 05.04.23 | ET
 Consignor Schwarz Johannes, LANGENTALHEIM, Obere Haardt g, WUG



	gGZW	MW	Milch	%F	%E	Fat	Eiw	FW	FIT	MBK	KVP	EGW	ND	
4/24	136	129	+1300	-0,08	-0,1	46,6	36,3	110	112	113	115	104	111	

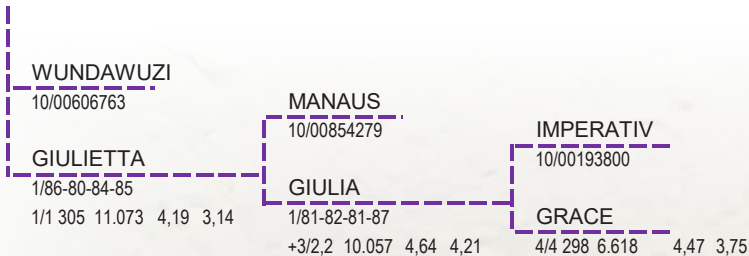

Exterieurbewertung

Merkmale	75	88	100	112	124
Rahmen	98				
Bemuskelung	105				
Fundament	108				
Euter	105				



Wundawuzi, Vater von Giuliana

Fitness

FIT	112 (78)	ÖZW: 129 (80)	
ND	111 (67)	FRW	108 (67)
EGW	104 (80)	ZZ	107 (75)
MBK	113 (82)	PER	104 (75)
MVH	98 (59)	MAS	97 (56)
KVLp	115 (79)	FFRU	104 (61)
KVLm	105 (74)	ZYST	108 (61)
VIW	106 (71)		



Eutergesundheit und gute Melkbarkeit vereint

- Sofort züchterisch für Ihren Betrieb nutzbar, sie ist "ready to flush"
- Extreme Leistungsfähigkeit erkennbar, wie auch ihre Mutter eindrucksvoll zeigt
- Ein elegantes Rind, welches die Exterieursicherheit fest im Pedigree verankert hat
- Halbschwester Glamour-Girl (V: Hoeri) ist Rang 1 aus über 2.300 Halbgeschwistern

Combines udder health and milking speed

- Can be used immediately, ready to flush
- Extreme performance predicted, as it's shown by her mother
- An elegant heifer, which has awesome exterior inheritance, proven by her pedigree
- Glamour-Girl (Sire Hoeri) is the best of all tested Hoeri daughters

Lot **79.**

2x Embryo **SUNKISS**



Reg.no. Embryo
 Consignor Schwemmer GBR, LAUF, Günthersbühler Hauptstr. 14, LAU

	gGZW	MW	Milch	%F	%E	Fat	Eiw	FW	FIT	MBK	KVP	EGW	ND	Pp*
4/24	135	127	+1116	-0,04	-0,05	42,6	34,4	107	114	117	103	112	115	

SUNKISS x WIEDERWIND P*S 10/00855358
 x MIRACLE Pp 10/00880002

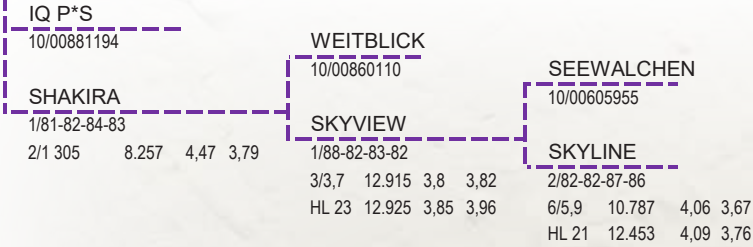

Shakira (V: Weitblick), 2. Laktation, Mutter von Sunkiss

Exterieurbewertung

Merkmale	75	88	100	112	124
Rahmen	101				
Bemuskelung	106				
Fundament	107				
Euter	111				



Wiederwind, Spülbulle

Fitness

FIT	114 (80)	ÖZW:	130 (81)
ND	115 (69)	FRW	106 (69)
EGW	112 (81)	ZZ	109 (76)
MBK	117 (82)	PER	103 (76)
MVH	93 (59)	MAS	114 (57)
KVLp	103 (79)	FFRU	106 (63)
KVLm	103 (75)	ZYST	101 (62)
VIW	101 (72)		



Langlebigkeit – noch 4 Generationen im Züchterstall

- Ur-ur-ur-GM über 124.000 kg LL
- Sunkiss ist aktuell Rang 7 aller 1.888 getesteten IQ Töchter
- Chance auf Reinerbig hornlose Kälber
- Besamungsbulle Wurlitz ist Bruder zu Sunkiss und ein Villani-Sohn steht aktuell in Aufzucht

Longevity – still 4 generations alive in breeders herd

- 5th dam produced more than 124.000 kg of milk
- Sunkiss is currently ranked 7th of all tested IQ-daughters
- Chance for homozygous polled calves
- A.I. bull Wurlitz is a brother to Sunkiss, a promising Villani-son is raised currently

Lot **80.**

Harmonie

Reg.no. DE 09 58936717 D.O.B. 26.10.23 | ET
 Consignor BULA GENETIK Hechlingen/Rudolzhofen



	gGW	MW	Milch	%F	%E	Fat	Eiw	FW	FIT	MBK	KVP	EGW	ND	Pp*
4/24	134	127	+990	-0,11	+0,08	31,1	41,9	106	117	90	103	113	121	

MORETTI Pp* 10/00606890	WEITBLICK 10/00860110	IMPERATIV 10/00193800
HABIBA 1/80-81-85-85 2/1 305 11.655 4,50 3,62 HL 23 10.514 4,38 3,91	HAVANNA 1/83-83-86-83 4/3,7 8.447 4,59 3,75 HL 21 8.885 4,22 3,74	HOTGIRL 1/88-85-80-82 HL 19 9.185 4,39 4,17



Havane als Jungkuh (V: Zeiger), Halbschwester zu Habiba

Exterieurbewertung

Merkmale	75	88	100	112	124
Rahmen	95				
Bemuskelung	97				
Fundament	121				
Euter	105				



Habiba (V: Weitblick), als Jungkuh, Mutter von Harmonie.

Fitness

FIT	117 (78)	ÖZW:	131 (80)
ND	121 (67)	FRW	105 (67)
EGW	113 (80)	ZZ	115 (75)
MBK	90 (83)	PER	107 (75)
MVH	101 (59)	MAS	110 (55)
KVLp	103 (80)	FFRU	100 (61)
KVLm	102 (72)	ZYST	103 (60)
VIW	102 (68)		



Mehrmalige Bullenmutter mit Outcross Blutlinienführung

- von Mutter Habiba stehen Moser, Ibu, und Hydros an Besamungstation
- interessanteste hornlose Tochter ihrer Mutter
- Traum Fundament-Note von 121
- diese Linie bringt zuverlässig hohe Ergebnisse

Multiple Sire dam with outstanding pedigree

- Of dam Habiba the A.I. bulls Moser, Ibu and Hydros were bred
- Most interesting polled daughter of Habiba
- Feet & Legs with dream score 121
- this cow family delivers reliably high results

Landwirtschaftliche Betriebe – bei uns kompetent abgesichert.



Seit über
35 Jahren
Ihr Partner für
Sicherheit und
Vorsorge.

Sie ackern für Ihre Erträge, wir für Ihre Sicherheit –
und das seit 225 Jahren. Profitieren Sie von unserer Erfahrung.
Denn unsere Leidenschaft ist die Landwirtschaft.
Kommen Sie zu uns – wir beraten Sie gern!



Wir sind bundesweit für Sie da:

Regionaldirektion Malte Leesemann

Dorfstr. 20 · 24239 Achterwehr

Telefon 04340 4039040

info.leeemann-hamann@mecklenburgische.com



Mecklenburgische
VERSICHERUNGSGRUPPE

Rinderzuchtverband **FRANKEN**

*Heute ist ein guter Tag
zum feiern ...*



*... denn Spitzengenetik
kommt aus Franken.*



*Weitere Auktionen gibt es
in der Rezathalle Ansbach*

www.rzv-franken.de - Kaltengreuther Str. 1, 91522 Ansbach

Lot **81.**

Möck Milch Golden Chief

Reg.no. DE 0958649935 D.O.B. 29.10.2022
Bel. / Ins. 05.03.2024 FEMALE ST-Gen REDLEA *RC
Consignor Möck Milch - Tel. +49 (0)171 8954456 - Email. an@nbg-agrar.de



M. Derboven's Gymnast Goldgym VG-88-NL 3yr.



M. Derboven's Gymnast Goldgym VG-88-NL 3yr.



Same family. Derboven's Goldlieschen EX-94-DE
2nd place Schau der Besten 2022

Stantons CHIEF

(High Octane x Numero Uno x Observer)

Derboven's Gymnast Goldgym VG-88-NL 3yr.

Conf. VG-88-NL VG-88-MS 3yr.

1.10 305d 9.556kgM 4.1% 391F 3.4% 323P
3.03 305d 12.796kgM 4.1% 527F 3.2% 412P
4.07 305d 11.520kgM 4.54%F 3.56%P (proj.)

- Semex Covergirl for Gymnast
- 3. Platz TASS Schau 2022 & unter den letzten 6 für Int. Champion / 3rd place TASS Show 2022 & at final 6 for Int. Champion
- Verkauft für 7.600€ @ Masterrind 'Die Auktion' '21 / Sold for 7.600 EUR @ Masterrind 'Die Auktion' '21

Boldi V GYMNAST

Derboven's Goldstar VG-88-DE La3.

Conf. VG-88-DE La3.

5/5La 305d 12.723kgM 4.2% 529F 3.2% 412P
HL4 305d 15.396kgM 4.2% 665F 3.2% 487P

- >1000kg kombiniert Fett + Eiweiß / >1000kg combined Fat + Protein
- Selbe Familie wie: / Same family as:
Derboven's Alexander Gondela VG-89-DE
- 2-Yr Old Champion Schau der Besten 2013
& Derboven's Goldsun Gelinda VG-87-DE La2.
- 2-Yr Old Champion Schau der Besten 2015
& Derboven's McCutchen Goldlieschen VG-88-DE
- 1st place Schau der Besten 2019
- 1st place German Dairy Show 2019
& Derboven's Goldsun Grandy EX-90-DE
- 2nd place German Dairy Show 2019

Maple-Downs-I G W ATWOOD

Derboven's Goldsun VG-86-DE La3.

Conf. VG-86-DE La3.

4/3La 305d 11.514kgM 3.7% 420F 3.1% 358P
HL3 305d 12.678kgM 3.8% 475F 3.1% 391P

- V. / s. Emerald-Acr-SA T-BAXTER

NEXT DAMS

- 4e Goldengel VG-85-DE La2.
- 5e Black Jack Golda VG-85-DE
- 6e Lee Goldy VG-87-DE
- 7e Blackstar Glora EX-92-DE
- 8e Cleitus Gloria VG-89-DE
- 9e Starbuck Glorinette EX-92-DE

Fantastische CHIEF aus GOLDGYM!!

- Super komplette Stantons CHIEF direkt aus der heißen VG-88 3yr. eingestuftes Derboven's Gymnast Goldgym VG-88-NL VG-88-MS 3yr.!!
- Gleiche Familie wie Derboven's McCutchen Goldlieschen EX-94-DE - 1.Platz German Dairy Show 2019 & Schau der Besten 2019
- Die bekannte G-Familie des Rinderzuchtbetriebs Derboven!

Fantastic CHIEF from GOLDGYM!!

- Stantons CHIEF heifer straight out of the hot German & Dutch 4-Yr Old: Derboven's Gymnast Goldgym VG-88-NL VG-88-MS 3yr.!!
- Same family as Derboven's McCutchen Goldlieschen EX-94-DE - 1st place German Dairy Show 2019 & Schau der Besten 2019
- The famous G-family of Rinderzuchtbetrieb Derboven!

Lot 82. AM Cheers *Z*azia

Reg.no. DE 0365043619 D.O.B. 28.06.2023
 Consignor Andreas Middelkamp - Tel. +49 (0)1711979157 Email. amiddelkampf@web.de



READY TO FLUSH!!



5. M. Ocean-View Mandel Zandra EX-95-USA 2E



M. HAM Atwood Zandorra VG-88-DE



2. M. Roccafarm Zandorra VG-87-DE 2yr.

Milksource CHEERS

(Saturn x Chelios x Goldwyn)

HAM Atwood Zandorra VG-88-DE

Conf. VG-88-DE

2/2La 305d 11.362kgM 4.4% 501F 3.5% 396P
 HL2 305d 12.305kgM 4.6% 563F 3.5% 431P

- **Verkauft auf dem GMS '20 für 3.400 EUR /**
 Sold at GMS '20 for 3.400 EUR

Maple-Downs-I G W ATWOOD

Roccafarm Zandorra VG-87-DE VG-88-MS 2yr.

Conf. VG-87-DE VG-88-MS 2yr.

2/1La 305d 10.025kgM 4.1% 408F 3.3% 335P

- **Jr. 2-Yr Old Champion & Grand Champion**
 Sudwest-Show '16
- **Kingboy Tocher war 1. Platz EYBS '16 und**
Champion Rind Le Quesnoy '16 / Kingboy
 dtr was 1st EYBS '16 and Champion Heifer Le
 Quesnoy '16
- **Verkauft auf dem GMS '16 für 10.000 EUR /**
 Sold at GMS '16 for 10.000 EUR

Val-Bisson DOORMAN

Roccafarm Wi Zaninda EX-90-ES EX-91-MS

Conf. EX-90-ES EX-91-MS

3/3La 305d 11.001kgM 4.5% 494F 3.3% 357P
 HL3 305d 12.843kgM 4.6% 589F 3.2% 411P

- **Jr. Champion Int. Show Libramont '13**
- **Verkauft an Ponderosa Holstein für 15.000 EUR /**
 Sold to Ponderosa Holsteins for 15.000 EUR
- **>1000kg kombiniert Fett & Eiweiß /**
 >1000 kg combined Fat + Protein

NEXT DAMS

- 4e Roccafarm Lou Zandra
- 5e Ocean-View Mandel Zandra EX-95-USA 2E GMD
- 6e Moore-Farms Sexy Zandra EX-92-USA GMD
- 7e Moore-Farms Valiant Smurf EX-90-USA GMD DOM
- 8e Moore-Farms Snooty Elevation EX-91-USA 6E
- 9e Moore-Farms Fond Snoop VG-86-USA 6yr.

CHEERS aus den Mandel Zandra's

- Milksource CHEERS (Saturn x Cheerio EX-96) Schaukalb aus der Familie von Ocean-View Mandel Zandra EX-95-USA 2E GMD DOM – Mutter von Ocean-View ZENITH.
- Grossmutter wurde auf dem GMS '16 für 10.000 EUR verkauft und war Grand Champion Südwest-Schau '16.
- 3. Mutter war Jr. Champion International Show Libramont '13.

CHEERS from the Mandel Zandra's

- Milksource CHEERS (Saturn x Cheerio EX-96) showcalf backed by Ocean-View Mandel Zandra EX-95-USA 2E GMD DOM – dam to Ocean-View ZENITH.
- Grand dam sold for 10.000 EUR and was Grand Champion Südwest-Show '16.
- Great-grand dam was Jr. Champion International Show Libramont '13.

Lot 83. SHS Lulena PP *RC

Reg.no. DE 0771428520 D.O.B. 21.01.2024
 Consignor Thomas Schäfer, Steiningen - Tel. +49 (0)160 7070366 - Email. schaefersteiningen@yahoo.de



	Milk	%F	%E	Fat	Eiw	RZM	RZS	RZ€	RZN	RZR	RZGesund	UDD.	RZE	RZG
04/24	+966	+0.06	+0.00	45	34	127	127	1938	127	109	126	120	121	148

Beta-Casein A2A2 & Kappa-Casein BB



2. M. SHS Lured



9. M. Lylehaven Lila Z EX-94-CAN EX-96-MS 25*



11. M. Thiersant Lili Starbuck EX-94-USA 5E 6*

FEIT P-RED

(Freestyle-Red x Solitair P-Red x Polo P *RC)

SHS Lalelu Matty P

Kalbt im Juni sieht sehr gut aus /
 Will be fresh in June and looks good!

- **Top Donor @ Phönix**
- **Halbschwester zu /** Maternal sister to:
 SHS Care PP @ Pönix (+155 RZG 03/24)
- **Mutter ist Halbschwester zu Care PP hat
 mehrere sehr hohe Halbschwestern.**

K&L OH MATTY P *RC

SHS Lured VG-85-DE 2yr.

Conf. VG-85-DE 2yr.

La22/10 305d 10.573kgM 4.0% 418F 3.3% 351P

- **Mutter von /** Dam to: SHS Care PP @ Phönix

Caudumer SOLITAIR P-RED

SHS Luc VG-88-DE La4.

Conf. VG-88-DE VG-88-MS La4.

4/3La 305d 11.889kgM 3.6% 423F 3.1% 365P
 HL3 305d 13.0363kgM 3.7% 480F 3.1% 399P

- **V. / s. Zimmerview LUCKY PP-RED**

NEXT DAMS

- 4e SHS Lucina P VG-87-DE La3. (s. Apoll P-Red)
- 5e RUW Luc *RC VG-85-DE (s. Brekem *RC)
- 6e Fleury Gen Alchemy Leona EX-90-CAN 3E
- 7e Fleury Gen Bronco Laurel GP-83-CAN 2yr.
- 8e Calbrett Shottle Lisamaree EX-91-CAN 29*
- 9e Lylehaven Lila Z EX-94-CAN EX-96-MS 25*
- 10e Lylehaven Form Laura EX-94-USA 3E
- 11e Thiersant Lili Starbuck EX-94-USA 5E 6*

+148 RZG / PP / ROTFAKTOR / LILA Z

- ROTFAKTOR & HOMOZYGOT HORNLOSE Feit Tochter mit +148 RZG in Kombination mit +121 RZE, dazu A2A2 & BB!!
- Mutter ist eine Halbschwester zu SHS Care PP (+150 RZG) @ Phönix!
- Geht zurück auf die 'one million dollar cow' Lylehaven Lila Z EX-94-CAN EX-96-MS 25*

+148 RZG / PP / Red Carrier / LILA Z

- Red Carrier & homozygote POLLED Feit heifer with +148 RZG in combination with +121 RZE, as well A2A2 & BB!!
- Maternal brother to dam is SHS Care PP (+150 RZG) @ Phönix!
- Going back on the 'one million dollar cow' Lylehaven Lila Z EX-94-CAN EX-96-MS 25*

Lot 84. ZHW Vivify *D*allas

Reg.no. DE 0668130202 D.O.B. 13.12.2023
 Consignor Volke Hauck GbR - Tel. +49 (0)172 9414348 - Email. ih@stggermany.de



	Milk	%F	%E	Fat	Eiw	RZM	RZS	RZ€	RZN	RZR	RZGesund	UDD.	RZE	RZG
04/24	+1024	+0.26	+0.18	76	56	143	117	2310	119	111	123	119	118	155

Beta-Casein A2A2 & Kappa-Casein BB



2. M. ZHW Denver VG-85-DE 2yr.



Full sister to 2. M. ZHW Crown Destiny VG-85-DE



8. M. Coyne-Farms Ramos Jelly VG-85-USA

VIVIFY

(Global x Hotspot P x Hologram P)

ZHW Detroit Foreman

Kalbt: / Due: June 2024

• DONOR DAM

• Vivify Tochter verkauft SDB'24 für 11.000€ /

Vivify daughter sold at SDB'24 for 11.000€

• Vivify Sohn @ Phönix / Vivify son @ Phönix

SHA FOREMAN

ZHW Denver VG-85-DE 2yr.

Conf. VG-85-DE 2yr.

La1 200d 7.171kgM 4.7% 339F 3.8% 273P

VH Hedelund Charley CROWN

ZKHW Denmark GP-84-DE 2yr.

Conf. GP-84-DE 2yr.

2/2La 305d 8.909kgM 4.7% 422F 4.2% 374P

HL1 305d 9.411kgM 4.6% 432F 4.2% 393P

• V. / s. VANHALEN

• 4.2% EIWEIß / 4.2% PROTEIN

NEXT DAMS

4e De-Su Shep Denise VG-86-USA

5e De-Sul Balisto 3493 VG-85-USA

6e De-Su 1851

7e Coyne-Farms Mass Jill

8e Coyne-Farms Ramos Jelly VG-85-USA

9e Coyne-Farms Shottle Jam VG-88-USA

10e Coyne-Farms Bestow Jell EX-90-USA

11e Coyne-Farms Wade Jelly VG-87-USA

+155 RZG / +1024kg Milch / +0.26%f / +0.18%E / A2A2

- Ganz frühe Vivify Tochter mit tollen +155 RZG und extrem kompletten Index!
- Viel Milch, extrem hohe Inhaltsstoffe & komplettes Linear!
- Modernes Linear mit moderater Größe (93) und längeren Strichen (103)
- Vollbruder zum Verkaufstier @ Phönix!
- Familie von Coyne-Farms Ramos Jelly, einer überragenden Zucht Kuh & Bullenlieferantin!!!

+155 RZG / +1024kg Milch / +0.26%f / +0.18%E / A2A2

- Early Vivify daughter with +155 RZG and very complete Index numbers!
- A lot of milk, fantastic components & balanced Linear!
- Modern Index with medium size (93) and positive teat length (103)
- Full brother is going to Phönix!
- Family of Coyne-Farms Ramos Jelly, incredible brood cow with many bulls in All!

Lot **85.**

Möck Milch *Firegirl* *RC



Reg.no. DE 0958650037 D.O.B. 29.07.2023
Consignor Möck Milch - Tel. +49 (0)171 8954456 - Email. an@nbg-agrar.de
Index  04/24 +353 Milk / +0.10%F / +0.04%P/ 2.79 SCS / +2.82 UDC / +1.24 FLC / **+3.04 PTAT**

READY TO FLUSH!!



Dtr from full sister to 3. M. GHH Goldwyn Frency EX-92-CH EX-94-MS



Same family. Col Freya VG-88-DE 2yr. (MAX)



4. M. Engstad Q F Lad Madleine EX-94-DE

Mr. Aija Mirand MOOI P *RC

(Mirand PP *RC x King Doc x Commander)

Faible VG-85-DE 2yr.

Conf. VG-85-DE 2yr.

La1 305d 9.403kgM 4.1% 389F 3.7% 353P

• **Verkauft auf dem GMS '21 für 4.200 EUR /**
Sold at GMS '21 for 4.200 EUR

Farnear DELTA-LAMBDA

UHG Farina VG-89-DE La2.

Conf. VG-89-DE VG-89-MS La.

2/2La 305d 9.421kgM 4.2% 394F 3.7% 350P
HL2 305d 10.135kgM 4.4% 447F 3.9% 394P

- **Selbe Familie wie:** / Same family as:
Col Freya VG-88-DE 2yr. (MAX)
- MAX-scored 2-Yr Old in Germany!!
- **Familie mit sehr vielen hohen PTAT**
Nachkommen / Family which delivered several
high scoring PTAT offspring

Lirr Drew DEMPSEY

HPH Fabine VG-88-DE La3.

Conf. VG-88-DE La3.

4/4La 292d 8.866kgM 4.0% 354F 3.4% 300P
HL2 305d 9.822kgM 3.8% 375F 3.4% 334P

- **Vollschwester zu:** / Maternal sister to:
HPH Shottle Malmo EX-91-DE
- Mutter von: / Dam to:
GHH Goldwyn Frency EX-92-CH EX-94-MS
- H.M. Int. Champion Schau der Besten 2014
- Top 5 Swiss Expo 2016
- Grand Champion Hohenrain (CH) 2016

NEXT DAMS

- 4e Engstad Q F Lad Madleine EX-94-DE
- 5e Quality Astre Felic EX-95-SW
- 6e Quality Astro Jet Felicia EX-90-CAN
- 7e Plushanski Valiant Fran EX-90-USA DOM 35*
- 8e Plushanski Chief Faith EX-94-USA 4E GMD

+3.04 PTAT *RF MOOI von QUALITY!

- Rotfaktor +3.04 PTAT Mooi Tochter aus der fantastischen Familie von Quality Astre Felic EX-95-SW!
- Toller Index: +3.04 PTAT / +2.82 Euter / +1.24 Fundament / Moderate Größe: +2.31 / Längere Striche: +0.61
- Gleiche Familie wie: Col Freya VG-88-DE 2yr. (MAX)
- Die kanadische Felic Familie von QUALITY Holsteins
- gleiche Familie wie Quality BC Frantisco EX-96-CAN
- 2x Supreme Champion Royal Winter Fair, Toronto!!

+3.04 PTAT *RC MOOI from QUALITY!

- Red Carrier +3.04 PTAT Mooi dtr from the huge type source of the Quality Astre Felic EX-95-SW family!!
- Super Index: +3.04 PTAT / +2.82 Udder / +1.24 FLC / Medium Stature: +2.31 / Positive Teatlength: +0.61
- Same family as: Col Freya VG-88-DE 2yr. (MAX)
- The Canadian Felic family from QUALITY Holsteins - same family as Quality BC Frantisco EX-96-CAN - 2x Supreme Champion Royal Winter Fair, Toronto!!

Lot 86. Mox *Marty* Red

Reg.no. DE 0818587225 D.O.B. 22.08.2023
 Consignor Mox Holsteins - Tel. +49 (0)170 3151251 Email. mock@stueblehof.de



READY TO FLUSH!!



2. M. Luck-E Awesome Jacuzzi-Red EX-94-USA 2E



M. Luck-E Altitude Jamaha VG-86-DE 2yr.



3. M. Luck-E Ladd Jubilee-Red EX-94-USA

NH SIR SILKY-RED

(Ronald *RC x Arvis *RC x Snowman)

Luck-E Altitude Jamaha VG-86-DE 2yr.

Conf. VG-86-DE VG-87-MS 2yr.

La22/06 305d 9.386kgM 4.0% 378F 3.6% 337P

- Eine der besten jungen Kühe bei Mox Holsteins (DE) / One of the best young Cows at Mox Holsteins (DE)
- Vollschwester zu: / Full sister to: Luck-E Jess-Red VG-87-FR @ Wilt Holsteins (FR)

Farnear ALTITUDE-RED

Luck-E Awesome Jacuzzi-Red EX-94-USA

Conf. EX-94-USA 2E

1.11 2x 365d 10.687kgM 4.3% 457F 3.5% 375P
 3.01 2x 305d 11.127kgM 3.9% 437F 3.0% 341P
 4.01 2x 365d 15.468kgM 4.3% 666F 3.2% 490P
 5.11 2x 305d 15.132kgM 3.9% 597F 2.9% 452P

- 1st & Grand Champion PA Northern Show '20
- 1st & Grand Champion PA Northern Show '20
- 1st Sr. 3yr. Old All-American R&W Show '19
- Verkauft für: / Sold for \$30,000 @ Best of Luck-E Sale
- Halbschwester zu: / Maternal sister to:
 Luck-E Awesome Joy P-Red EX-93-USA
 - Top 5 PTAT & UDC Red Polled cow World Wide
 - 2nd Jr. 3-Yr Old & BU Northeast Fall Red & White Show 2020
 - Dam to: ZBW-JLP Mirand Joyfull PP-Red VG-86-USA 2yr. - Sold for \$45,000 at the Best of Luck-E Sale 2023

Luck-E Absolute AWESOME-RED

Luck-E Ladd Jubilee-Red EX-94-USA

Conf. EX-94-USA

5.01 2x 365d 14.656kgM 4.0% 590F 3.2% 492P

- 1st and H.M. Int. Champion Mid-West Spring Nat'l 2015

NEXT DAMS

- 4e Double-D Mr Burns Jess EX-94-USA 2E
- 5e Hy-Class Advnt Jessi-Red EX-90-USA EX-92-MS
- 6e Hy-Class Rang Jathe-Red-TW EX-90-USA
- 7e Hy-Class Jacob Jackie-Red EX-91-USA EX-MS
- 8e Jandi-Mac June Logic-Red EX-91-USA 2E
- 9e Ja-Bob Harry Jerry-Red EX-90-USA 2E
- 10e Ja-Bob Harmony Joy-Red EX-90-USA EX-MS
- 11e Ja-Bob Mark Heavenly Joy EX-92-USA DOM
- 12e Sky-Hi Mars Hellen EX-92-USA 4E GMD DOM

ROT aus 11. Generationen EXZELLENT von Luck-E

- ROTE SIR SILKY-RED Enkelin einer der besten Kühe von Luck-E Holsteins: Luck-E Awesome Jacuzzi-Red EX-94-USA
- 4. Mutter Mr. Burns Jessie EX-94-USA 2E war Grand Champion Jr. Show NY Spring Show '17
- Aus 11 Generations EXZELLENTER Mütter aus der Familie von Ski-Hi Mars Helen EX-92-USA!

RED out of 11 generations EXCELLENT from Luck-E

- Red & White SIR SILKY-RED grand daughter from one of Luck-E Holsteins finest R&W's: Luck-E Awesome Jacuzzi-Red EX-94-USA
- 4th dam Mr. Burns Jessie EX-94-USA 2E was Grand Champion Jr. Show NY Spring Show '17
- Backed by 11 generations EXCELLENT dams going back on Ski-Hi Mars Helen EX-92-USA!

Lot **87.**

NH Dueholm **S**naphot *RC P



Reg.no. DE 0959408163 D.O.B. 17.11.2023
 Consignor European Livestock Service & Dueholm Breeding - Tel. +49 (0)171 4368388 - Email. nici_nosbisch@web.de

	Milk	%F	%E	Fat	Eiw	SCS	DPR	PL	SCE	FLC	UDC	PTAT	NM	GTPI
04/24	+156	+0.19	+0.10	60	32	2.92	+0.3	+3.3	1.9	1.08	1.35	+1.94	557	2621



Sister to M. Erbacres Snapple Shakira EX-97-CAN @ World Dairy Expo 2023



Sister to M. Erbacres Snapple Shakira EX-97-CAN



2. M. Miss Apple Snapple-Red EX-96-USA

ST-Gen REDLEA *RC

(Captain x Salvatore *RC x Delta)

Milksource Latenite Shanaia P-Red

Kalbt im Mai & sieht fantastisch aus /
 Due in May & looks incredible!

- **Halbschwester zu:** / Maternal sister to:
 Erbacres Snapple Shakira EX-97-CAN 2E
 - SUPREME & Grand Champion World Dairy Expo '23
 - SUPREME & Grand Champion Royal Winter Fair '23
 - Grand Supreme Dairy Show St-Hyacinthe '23
 - Grand Champion World Dairy Expo 2021
 - Grand Champion Canadian National Show 2021
 - Intermediate Champion World Dairy Expo '18
 & more
- **Verkauft auf dem GMS '22 für 30.000 EUR /**
 Sold at GMS '22 for 30.000 EUR

Avant-Garde-I LATENITE P-RED

Miss Apple Snapple-Red EX-96-USA
 Conf. EX-96-USA

4-02 365d 17.251kgM 4.1% 702F 3.7% 641P

- **Grand Champion Midwest National R&W Spring Show 2019**
- **2nd 125,000 Lb. Production Cow WDE 2019**
- **Nominated All-Canadian R&W 4 Year Old 2017**
- **1st & BU Four Year Old, Reserve Senior Champion & H.M. Grand Champion R&W/WDE 2017**
- **Unanimous All-American R&W 4-Yr Old 2017**
- **2nd 4-Yr Old, Royal Winter Fair R&W Show 2017**
- **H.M. All-Canadian R&W Junior Cow, 2016**

Lookout P REDBURST

KHW Regiment Apple-Red EX-96-USA
 Conf. EX-96-USA 24' 4E DOM

4.01 365d 16.216kgM 4.7% 763F 3.7% 596P
 7.00 365d 15.096kgM 5.0% 750F 3.6% 540P
 9.01 365d 16.670kgM 4.3% 718F 3.5% 581P
 10.11 365d 14.415kgM 4.5% 653F 3.5% 509P
 2898d 109.153kgM 4.7% 5.168F 3.7% 4.088P

- **The 'One Million Dollar Cow'**
- **Res Grand Champion, Grand Int'l R&W Show '13**
- **Grand Champion, Grand Int'l R&W Show '11**
- **All-American R&W Aged Cow 2011**

NEXT DAMS

- 4e Kamps-Hollow Altitude *RC EX-95-USA
- 5e Clover-Mist Alisha EX-93-USA 3E GMD DOM
- 6e Clover-Mist Augy Star EX-94-USA 4E DOM
- 7e D-R-A August EX-96-USA 4E DOM
- 8e D-R-A Ideal Precious Leader EX-90-USA 2E
- 9e D-R-A Princess Lad Leader EX-90-USA 3E

ROTFAKTOR & HORNLOS aus Shakira's Schwester!!

- Weltklasse Angebot: +2621 GTPI / +1.94 PTAT / ROTFAKTOR & HORNLOS aus Shakira's Schwester!!
- Mutter, am GMS'22 für 30.000€ verkauft, ist eine tolle LATENITE, (not available in EU) und direkt aus 8. Gen. EXZELLENTER Apples & eine Schwester zur amtierenden Grand Champion World Dairy Expo & Canadian National Show: Erbacres Snapple Shakira EX-97-CAN 2E!!

RED CARRIER & POLLED from Shakira's sister!!

- Unique offering! +2621 GTPI / +1.94 PTAT Red Carrier and POLLED Redlea from Shakira's sister!
- Dam, sold @ GMS'22 for 30.000€ a LATENITE (not available in EU) and straight from 8. Gen. EXCELLENT Apples & a sister to the reigning Grand Champion World Dairy Expo & Canadian National Show: Erbacres Snapple Shakira EX-97-CAN 2E!!

Lot 88. WDE Showstar

Reg.no. DE 0958147711 D.O.B. 29.06.2023
 Consignor Wagyu DE, Altenberge, Kontakt H. Diers - Tel. +49 (0)173 5429187



Erbfehler/Recessives B3F, CHSC, CL16F, F11F, IARSF
 Fleischmarker/Meat markers SCD Test AA, Exon 5 Test BC



Mayura L10, Vater/Sire:
 Breeder-Feeder Index +512\$ (Top 1%)
 Milchmenge +6 kg
 Marble Score +3,0 (Top 2%)



It's Showtime! Aus der deutschen Siegerfärs



WDE Lioba 550, Wagyu Bundeschampion 2022



Mayura L10, Vater/Sire



Mayura Itoshigenami JNR

Vater / Sire: Mayura L10 ADBFL0010	Itoshigenami JNR ADBFA0139	Itoshigenami TF148 J10632
	Mayura ADBFH0159	Dai Ni Kinntou ADBFX0001
Mutter / Dam: WDE Lioba DE 05 409 00550	Mr Katana 10.204541	Mayura Zulu ADBFZ0025
	Ida DE 05 398 03042	Aizkazku WGWFD8371
		Sanjirou FB2501
		Takamichi Hana 79 FB10775
		Itomaybi DE 09 452 68486
		Schere DE 09 473 02142

WDE Showstar

- Showstar ist eine Tochter der Bundesschau Siegerin Lioba 550.
- Lioba war Siegerin der Bundesschau 2022.
- Mayura L10 ist bekannt für top Exterieur.
- Ein Rind für höchste Ansprüche.

WDE Showstar

- Showstar is a daughter of the National Champion Lioba 550.
- Lioba was Champion heifer in 2022.
- Mayura L10 is known for a top exterior.
- This is a heifer for the highest demands.

Lot 89. WDE Suzuka-ET

Reg.no. DE 0541716473 Australian Reg. no. WDEF22T473 - Registrierung läuft D.O.B. 22.10.2022
 Consignor Wagyu DE, Altenberge, Kontakt H. Diers - Tel. +49 (0)173 5429187



Wird zur Zeit in Australien registriert / Registration in Australia is being made at the moment

Erbfehler/Recessives B3F, CHSF, CL16F, F11F, IARSF
 Blutlinien/Wagyu lines 66% TAJ, 3% KED, 17% SHI, 9% OKA
 Nicht gespült oder besamt / Has not been or flushed



Goorambat Mr Marble K483, Vater / Sire



Suzutani, Stammkuh / Brood Cow

Suzuka stammt aus der Familie von World K's Suzutani, der besten Stammkuh der Wagyuzucht. /
 Suzuka is from the family of World K's Suzutani, the best brood cow of the Wagyu breed.

Vater / Sire: Mr Marble K483 GRSFK0483	World K's Shigesigetani FB2907	WKS Haruki 2 FB1614
	SUMO Cattle Co Nami E175 SMOFE0175	WKS Suzutani FB1617
Mutter / Dam: WDE Mizukura 3 DE 03 615 88306	Sanjiro 3 FB2900	Itoshigenami SUMFX0065
		Sumo Cattle Tani SMOFC201
	Mizukura FB12171	WK's Michifuku FB1615
		WK's Suzutani FB1617
		WK's Takazakura FB2892
		Kobe Mizutani 607E FB3214

WDE Suzuka-ET

- Tochter des berühmten australischen Bullen Mr Marble K483.
- Komplett erbfehlerfrei getestet.
- Registrierung in Australien und EBV Berechnung läuft gerade.
- Aus der Familie der einzigartigen World K's Suzutani.

WDE Suzuka-ET

- Suzuka is a daughter of the famous Australian bull Mr Marble K483.
- Tested free of all recessives.
- Registration in Australia and calculation of EBVs is in progress.
- From the family of the one and only WKS Suzutani.

Lot 90. WFH Hanami-P-ET

Reg.no. DE 0958147439 D.O.B. 05.09.2022

Consignor Wagyu Frankenhöhe GbR, Armin Nürnberger, Weihenzell, Germany - Tel. +49 (0)171 8954456
- Email. an@nbg-agrar.de



Erbfehler/Recessives

B3F, CHSF, CL16F, F11F

Fleischmarker / Meat Marker Indices:

SCD Test AA Exon 54 Test BC Fleischmarker Index 6g Pkt.



WFH Hanami-P, Hornlos/ polled



WFH Hanami-P

Vater / Sire: Olive Grove Q38 OGWFQ038	Sumo Cattle Michifuku F154 SMOFF0154	WK's Michifuku FB1615
	Westholme AACFK5241	Sumo Tani SMOFC0016
Mutter / Dam: Amy P DE 09 548 26492	BAR Arimura 30B-PP 10.202165 PB17438	Hiramichitsuru AACFF0758
	Ms Jennifer 924 FB32895	Morifuji AACFB0280
		BAR R 52Y PB13914
		BAR R 5U PB10038
		Kenhanafuji FB2461
		MS Mitsuhikokura 521 FB13334

WFH Hanami-P-ET

- Eine hornlose Olive Grove Q38, etwas besonderes.
- Q38 einer der Topbullen mit einem Breeder Feeder Index BFI von +445\$.
- Aus einer Arimura Tochter, das beste der Hornloszucht.

WFH Hanami-P-ET

- Here is a polled Olive Grove Q38 daughter, something really special.
- Q38 is one of the Top sires of the breed with a Breeder Feeder Index BFI of +445\$.
- From an Arimura daughter, the best of polled breeding.

Lot 91.

BAW Dynamite-ET

Reg.no. NL 612330742 Australian Reg. no. BAWFS0742 D.O.B. 09.07.2021
 Consignor Diamond Genetics, Roland Steiner & Wagyu DE, Kontakt H. Diers - Tel. +49 (0)173 5429187



March (run 2) 2024 Wagyu BREEDPLAN														
	Gestation Length (days)	Birth Wt (kg)	200 Day Wt (kg)	400 Day Wt (kg)	600 Day Wt (kg)	Mat Cow Wt (kg)	Milk (kg)	Scrotal Size (cm)	Carcass Wt (kg)	Eye Muscle Area (sq cm)	Rump Fat (mm)	Retail Beef Yield (%)	Marble Score	Marble Fineness (%)
EBV	+1.1	+2.5	+13	+25	+37	+39	-5	-0.1	+42	+8.4	0.0	+1.0	+2.2	+0.43
Accuracy	67%	72%	73%	71%	70%	65%	65%	62%	69%	66%	67%	56%	67%	59%
Breed Avg. EBVs for 2022 Born Calves Click for Percentiles														
EBV	-0.2	+1.2	+10	+18	+24	+23	+0	-0.2	+20	+3.0	-0.3	+0.3	+1.2	+0.21

Lot 91a.
 4 Grade I IVF embryos:
 EWCF505242 x BAW Dynamite

SRI Index +281 \$
 BFI Index +369 \$
 Erbfehler/Recessives B3F, CHSF, CL16F, F11F, IARSF
 Blutlinien/Wagyu lines 62% TAJ, 8% KED, 18% SHI, 9% OKA
 Wird in Abwesenheit verkauft. Käuferzufriedenheit garantiert/ Selling in absentee. Buyer satisfaction guaranteed
 Standort/Location: Wijhe, Netherlands



Sumo Michifuku F154, Vater/ Sire



WKS Michifuku, Großvater/ Grandsire



Mayura Itoshigenami JNR, Maternal grandsire

Vater / Sire: Sumo Michifuku F154 SMOFF0154	WKS's Michifuku FB1615	Monjiro J11550
	Sumo Tani SMOFC0016	Michiko J655635
Mutter / Dam: Tyddewi N6385 DSWFN6385	Itoshigenami JNR ADBFA0139	Terutani 40/1 FB3258
		Hikohime 34/3 FB3256
	Westholme AACFK5236	Itoshigenami TF148 J10632
		Dai Ni Kintou ADBFX0001
		Hiramichi Tsuru AACFF0758
		Miyanishiki 2/2 AACFD1203

BAW Dynamite-ET

- Dynamite ist eine spezielle Tochter von Sumo Michifuku F154.
- Mutters Vater ist Mayura Itoshigenami JNR, vielleicht der beste Bulle jemals.
- Hohe Zuchtwerte, komplett erbfehlerfrei.
- Ihre Chance für den Beginn einer neuen und australischen Kuhfamilie.

BAW Dynamite-ET

- Dynamite is a very special daughter of Sumo Michifuku F154.
- Her dam's sire is Mayura Itoshigenami JNR, maybe the best Wagyu bull ever.
- High EBV values and completely free of recessives.
- Your chance for a beginning with a new and pure Australian cow family.

Lot 92. BAW SureFire-ET

Reg.no. NL 612330805 Australian Reg. no. BAWFS0805 D.O.B. 12.08.2021
 Consignor Diamond Genetics, Roland Steiner & Wagyu DE, Kontakt H. Diers - Tel. +49 (0)173 5429187



March (run 2) 2024 Wagyu BREEDPLAN														
	Gestation Length (days)	Birth Wt (kg)	200 Day Wt (kg)	400 Day Wt (kg)	600 Day Wt (kg)	Mat Cow Wt (kg)	Milk (kg)	Scrotal Size (cm)	Carcase Wt (kg)	Eye Muscle Area (sq cm)	Rump Fat (mm)	Retail Beef Yield (%)	Marble Score	Marble Fineness (%)
EBV	+0.2	+1.4	+11	+19	+23	+20	-2	-0.5	+38	+6.6	-2.4	+1.2	+2.2	+0.39
Accuracy	64%	70%	70%	68%	67%	59%	58%	55%	65%	63%	63%	50%	64%	54%
Breed Avg. EBVs for 2022 Born Calves Click for Percentiles														
EBV	-0.2	+1.2	+10	+18	+24	+23	+0	-0.2	+20	+3.0	-0.3	+0.3	+1.2	+0.21

Lot 92a.
 4 Grade I conventional embryos:
 Mayura L10 x BAW SureFire

SRI Index +257 \$
 BFI Index +378 \$
 Erbfehler/Recessives B3F, CHSF, CL16C, F11C, IARF
 Blutlinien/Wagyu lines 57% TAJ, 6% KED, 22% SHI, 11% OKA
 Wird in Abwesenheit verkauft. Käuferzufriedenheit garantiert/ Selling in absentee. Buyer satisfaction guaranteed
 Standort/Location: Wijhe, Netherlands



MacQuairie N100, Vater/ Sire



Coates Itoshigenami G113, Grandsire



Mayura Itoshigenami JNR, Maternal grandsire

Vater / Sire: MacQuairie N100 BDWFN0100	Coates Itoshigenami G113 CCOFG0113	Itoshigenami SMOFCO0158
	MacQuairie BDWFD1995	Coates Tani CCOFC0446
		MacQuairie BDWFX0287
Mutter / Dam: Tyddewi N7545 DSWFN7545	Itoshigenami JNR ADBFA0139	Itoshigenami TF148 J10632
		Dai Ni Kinntou ADBFX0001
	Westholme AACFJ0147	Westholme AACFD0965
		Utsuna WESFX0165

BAW SureFire-ET

- SureFire, ein Donor mit speziellem Pedigree.
- Mit hohen Zuchtwerten, vor allem +378\$ im neuen BFI Index, Top 5%.
- Vater ist Macquairie N100, seltener und hoher Bulle.
- Muttersvater der große Itoshigenami JNR.

BAW SureFire-ET

- SureFire, a donor with a special pedigree.
- With high EBV values, especially +378\$ in the new BFI Index, Top 5%.
- Sire is Macquairie N100, a rare and high bull.
- Maternal grandsire the great Itoshigenami JNR.

Lot 93.

5 FEMALE Embryos

Shigeshigetani 542 SEXED x Nakagishiro Lucy



Consignor Lisa Brentrup, Altenberge, Germany - Tel. +49 (0)173 4625487
Comb. Shigeshigetani 542 x Nakagishiro Lucy
Method Conventional - Klasse 1 **Location** Germany



Name	Genotype	1000	800	600	400	200	100	50	25	12.5	6.25	3.125	1.5625	0.78125	0.390625	0.1953125	0.09765625	0.048828125	0.0244140625
	Length (days)	WT (kg)	WT (kg)	WT (kg)	WT (kg)	WT (kg)	WT (kg)	WT (kg)	WT (kg)	WT (kg)	WT (kg)	WT (kg)	WT (kg)	WT (kg)	WT (kg)	WT (kg)	WT (kg)	WT (kg)	WT (kg)
MIB: CHR SHIGESHIGETANI 542 (1-1054) FB14299	-1.3	+2.2	-2	-1	-7	-7	-5	-1.7	+1	+9.3	-4.9	+2.1	+2.3	+0.30	+\$ 215	+\$ 163	-\$ 167	+\$ 240	
DAM: YUKIYO DE LUCY (A1-1056) FB14546	-0.6	-0.4	+3	+4	+13	+5	-3	-1.4	+7	+7.3	-3.1	+1.9	+1.3	+0.10	+\$ 170	+\$ 122	+\$ 114	+\$ 156	
	-1.0	-0.8	+1	+2	+3	-1	-4	-1.5	+4	+6.3	-4.0	+2.0	+1.6	+0.20	+\$ 193	+\$ 153	+\$ 151	+\$ 190	
Inbreeding Coefficient: 11% Min. (Avg.) generation: 5(8.7) Pedigree display of this mating																			
Breed Avg. EUVs for 2022 Born Calves	-0.2	+1.2	+16	+16	+24	+23	+0	-0.2	+20	+3.0	-0.3	+0.3	+1.2	+0.21	+174	+149	+130	+181	

Erbfehler/Recessives Vater/Sire B3F, CHSF, CL16F, F11F, IARSF Mutter/Dam B3F, CHSF, CL16F, F11F, IARSF



Ms Nakagishiro Lucy, Mutter/Dam
Nominated European Wagyu Champion Cow



Nakagishiro Lucy



Shigeshigetani 542, Sire of embryos

Vater / Sire: CHR Shigeshigetani 542 FB14299	World K's Shigeshigetani FB2907	World K's Haruki 2 FB1614
	CHR Michifuku 2 FB9852	World K's Suzutani FB1617
Mutter / Dam: Nakagishiro Lucy 145 FB25864 WDEFM145	Nakagishiro 56T FB7719	World K's Michifuku FB1615
	ESF Sanji 637-145 FB11272	CHR Ms Fukutsuru 193R FB6021
		World K's Sanjirou FB2501
		Nakagishiro FB2895
		BAR R Sanjirou 4P FB5663
		BR Ms Yasufuku 0637 FB5089

5 Embryos

- Weiblich gesexete Embryonen von CHR Shigeshigetani 542, von dem es leider kein Sperma mehr gibt.
- Donor ist die berühmte Lucy 145, eine sehr bekannte und sehr erfolgreiche Zuchtkuh.
- Lucy ist mit AA-7 in SCD/Tenderness und CC in Exon 5 getestet.
- Lucy hat zum Teil sehr hohe Nachkommen, mit über 300\$ im SRI Index.

5 Embryos

- Female sexed embryos by CHR Shigeshigetani 542, who unfortunately has no more semen available.
- Donor is the well-known Lucy 145, a really successful brood cow.
- Lucy is tested AA-7 in SCD/Tenderness test and CC in Exon 5.
- Lucy has several very high offspring, with up to over 300\$ in SRI Index.

Lot 94. 4 Embryos - EWCF505242 x Toshiko

Consignor Rüdiger Boin, Erbach, Germany - Tel. +49 (0)171 783 1111
Comb. EWCF505242 x Toshiko
Method Conventional - Klasse 1 **Location** Germany



Name	Getaltes Länge (mm)	Brh Hö (cm)	200 Tag Hö (cm)	300 Tag Hö (cm)	400 Tag Hö (cm)	500 Tag Hö (cm)	600 Tag Hö (cm)	700 Tag Hö (cm)	800 Tag Hö (cm)	900 Tag Hö (cm)	1000 Tag Hö (cm)	1100 Tag Hö (cm)	1200 Tag Hö (cm)	1300 Tag Hö (cm)	1400 Tag Hö (cm)	1500 Tag Hö (cm)	1600 Tag Hö (cm)	1700 Tag Hö (cm)	1800 Tag Hö (cm)	1900 Tag Hö (cm)	2000 Tag Hö (cm)
SIRE: BDFL WAGYU CATTLE BRED BY (ET) EWCF505242	2.2	+3.6	+26	+45	+67	+60	0	+0.0	+71	+7.6	+2.5	0.0	+3.2	+0.48	+5.400	+5.358	+5.320	+5.591			
DAM: GERMAN WAGYU GENETIC TOSHICO (ET) WGGF22T9157	-0.2	+4.1	+27	+42	+51	+56	0	+0.2	+45	+6.0	-0.5	+1.2	+1.1	+0.24	+5.276	+5.208	+5.177	+5.244			
	-1.2	+3.8	+27	+44	+55	+56	0	+0.5	+60	+6.9	+1.0	+0.8	-2.2	+0.36	+5.338	+5.283	+5.249	+5.418			



Erbfehler/Recessives Vater/Sire B3F, CHSF, CL16F, F11F, IARSF Mutter/Dam B3F, CHSF, CL16F, F11F, IARSF



Circle8Bulls Q122

EWCF505242, Sire/Vater

Vater / Sire: EWC 242 EWCF505242	Arubial United MYMFP0342	Sumo Michifuku SMOFF0126
		MacQuarie BDWFC1624
Mutter / Dam: Toshiko 189 DE 06 654 79157 WGGF22T9157	Mayura ADBFP0056	WK's Shigesigetani FB2907
		Mayura ADBFL1462
	Circle8Bulls Q122 LTCFQ122	Sumo Michifuku SMOFF154
		Aizakura TWFC0118
	Toshira 087 DE 16 040 04330	LMR Toshiro 1/3 FB7475
		Bar R B79 FB20605

4 Embryos

- Vater dieser Embryonen ist der United-Sohn EWCF505242 mit 400 SRI und 591 BFI!
- Die Mutter der Embryonen ist auch im australischen Herdbuch, hat u.a. +6,0 für Ribeye Fläche.
- Ihre Familie geht zurück auf die Zucht von BAR R in USA.
- Top Embryonen der Wagyu Zucht aus Australien

4 Embryos

- Sire of these embryos is the United son EWCF505242 with 400\$ SRI and 591\$ BFI!
- The donor of these embryos is also in the Australian herdbook, has i.e. +6,0 for Ribeye Area.
- Her family goes back to the breeding of BAR R from USA.
- Top embryos of the Wagyu breed from Australia.

Lot 95. 4 Embryos - Olive Grove Q38 x EMW Hakuna

Consignor Hermann GbR, Gerhard Hermann, Nellingen, Germany - Tel. +49 (0)171 2294899
Comb. Olive Grove Q38 x EMW Hakuna
Method Conventional - Klasse 1 **Location** Germany



Erbfehler/Recessives Vater/Sire B3F, CHSF, CL16F, F11F, IARSF Mutter/Dam B3F, CHSF, CL16F, F11F, IARSF



Olive Grove Q38, Vater/Sire:

SRI Index +327\$
 Breeder-Feeder Index +431\$
 Marble Fineness +0,48%



EMW Hakuma, Donor der Embryonen



Mayura Itoshigenami JNR
 Aus derselben Familie/Same family



F154, Vater von/Sire of Q38

Vater / Sire: Olive Grove Q38 OGWFQ038	Sumo Cattle Michifuku F154 SMOFF0154	WK's Michifuku FB1615
	Westholme AACFK5241	Sumo Tani SMOFC0016
	Trent Bridge F115 TBRFF0115	Hiramichitsuru AACFF0758
	EMW Hikari DE 01 226 71584	Morifuji AACFB0280
Mutter / Dam: EMW Hakuna DE 01 241 92710	Trent Bridge F115 TBRFF0115	Itoshigenami TF148 FB3682
	EMW Hikari DE 01 226 71584	Bridge TBRFC0212
	EMW Hikari DE 01 226 71584	BAR R Nakagishiro 56T FB7719
	EMW Hikari DE 01 226 71584	LMR Ms Hiroshi 1214Y FB13107

4 Embryos

- Embryonen von Olive Grove Q38, der hat +331\$ SRI und +445\$ BFI.
- Die Mutter der Embryonen EMW Hakuna ist ein sehr korrektes und gut entwickeltes Rind.
- Sehr gute Fruchtbarkeit steckt in dieser Familie.
- Hakuna geht zurück auf die Kuh Ezokintou, auf die auch der Weltklasse Vererber Mayura Itoshigenami JNR zurückgeht.

4 Embryos

- Embryonen by Olive Grove Q38 who has +331\$ SRI and +445\$ BFI.
- The dam of the embryos EMW Hakuna is a very correct and well developed heifer.
- Very good fertility in this whole family
- Hakuna goes back to the cow Ezokintou, same as the World Class sire Mayura Itoshigenami JNR does

Lot 96. Quality Wagyu Mizymarble-ET

Reg.no. DE 0958147522 Australian Reg. no. QWBF22T7522 D.O.B. 23.11.2022
 Consignor Hendrik Beuting, Vreden - Tel. +49 (0)177 2053404



March (run 2) 2024 Wagyu BREEDPLAN														
	Gestation Length (days)	Birth Wt (kg)	200 Day Wt (kg)	400 Day Wt (kg)	600 Day Wt (kg)	Mat Cow Wt (kg)	Milk (kg)	Scrotal Size (cm)	Carcase Wt (kg)	Eye Muscle Area (sq cm)	Rump Fat (mm)	Retail Beef Yield (%)	Marble Score	Marble Fineness (%)
EBV	-0.2	+1.4	+17	+31	+40	+38	-2	+0.1	+39	+4.9	+0.3	+0.3	+2.2	+0.31
Accuracy	64%	70%	71%	69%	68%	60%	60%	57%	66%	63%	64%	50%	64%	54%
Breed Avg. EBVs for 2022 Born Calves Click for Percentiles														
EBV	-0.2	+1.2	+10	+18	+24	+23	+0	-0.2	+20	+3.0	-0.3	+0.3	+1.2	+0.21



SRI Index +299 \$
 BFI Index +369 \$
 Erbfehler/Recessives B3F, CHSF, CL16F, F11C, IAR5F
 Blutlinien/Wagyu lines 66% TAJ, 3% KED, 17% SHI, 9% OKA



Mr Marble K483, Vater/Sire
 One of the best bulls in Australia and with high reliability



World K's Suzutani
 Stammkuh der Familie / Foundation cow

Vater / Sire: Mr Marble K483 GRSFK0483	Itoshigenami TF148 FB3682	World K's Haruki 2 FB1614
		Dai Ni Kinntou 1 ADBFX0001
	SUMO Cattle Co Nami E175 SMOFE0175	Itoshigenami SUMFX0065
		Sumo Cattle Tani SMOFC201
Mutter / Dam: WDE Mizukura 3 DE 03 615 88306	Sanjiro 3 FB2900	World K's Michifuku FB1615
		World K's Suzutani FB1617
	Mizukura FB12171	WK's Takazakura FB2892
		Kobe Mizutani 607E FB3214

Quality Wagyu Mizymarble-ET

- Vom australischen Top Bullen Mr Marble K483.
- In Australien registriert und mit hohen EBV Werten.
- Aus der Familie von World K's Suzutani.

Quality Wagyu Mizymarble-ET

- Sired by the Australian Top bull Mr Marble K483.
- Registered in Australia and with high EBV values.
- From the samily of World K's Suzutani.

Lot 97.

Nya-ET

Reg.no. DE 0542365481 Australian Reg. no. Mutter und Vater in Australien

D.O.B. 15.12.2022

Consignor Wilting & Brömmel GbR, Raesfeld Kontakt M. Brömmel - Tel. +49 (0)176 20485886



Erbfehler/Recessives B3F, CHSF, CL16F, F11F, IARSF
Blutlinien/Wagyu lines 34% TAJ, 4% KED, 39% SHI, 19% OKA



Vater TF Itomichi 1/2:
EBV Milchmenge/Milk +8 kg
Carcase Weight +36 kg
Mit 70 analysierten Karkassen



TF Itomichi 1/2, Vater/Sire, Foundation Sire



TF Itoshigenami 148, Grandsire

Vater / Sire: TF Itomichi 1/2 FB2126	Itomichi FB500	Dai 7 Itozakura FB226
	Dai 2 Kintou JP337756	Tomisakae 2/1 FB545
Mutter / Dam: Kerriwarden Hikohime KWRFP0065	Itoshigenami TF148 J10632	Dai 3 Kiyohime JP 632
	Oasis Hikohime KSOFH0044	Ezokintou 1A FB475
		Shigeshigenami FB219
		Fukuyuki JP1926782
		Itozurudoi TF151 FB3685
		Oasis Hikohime KSOF0023

Nya-ET

- Vom original japanischen Itomichi 1/2.
- Dieser ist bekannt für rahmige und korrekte Tiere.
- Hoher Anteil Shimane- und Okayama-Blut.
- Nya ist aus Australien importiert.

Nya-ET

- Sired by the original Japanese bull Itomichi 1/2.
- Itomichi 1/2 is known for stature and very correct animals.
- High percentage of the rare Shimane- and Okayama bloodline.
- Nya is imported from Australia.



HOLSTEIN WAGYU

Rinderzucht Marquardt

Bei uns kaufen Sie Spitzenqualität mit Zukunft



Video dazu hier

Unsere Zuchttiere haben alle eine sehr gute Marmorierung. Woher wir das wissen? Wir schauen mit Ultraschall in das Tier hinein. Diese neue Form der Leistungsprüfung basiert auf reinen Fakten und hat sich in der Praxis vielfach bewährt. Nur bei uns kaufen Sie Rinder mit dokumentierter Marmorierung.

Neben den Untersuchungen auf die gängigen Erbauffälligkeiten (B3, CL16, CHS, F11) werden unsere Wagys alle auf ihre zu erwartende Fleischqualität DNA getestet (SCD, Exon5 und Tenderness). So erhalten wir Daten über die voraussichtliche Fleischzartheit und den Schmelzpunkt des Fettes.

Kein Weg ist uns zu weit. Wir importieren Spitzen-Sperma direkt aus Australien. Nur dort werden die Schlachtergebnisse sehr gut dokumentiert. Daher können wir für Sie die Erfolge dieser Zuchtbullen gut überprüfen. Nicht vergessen: Mindestens 50% der Fleischqualität vererbt die weibliche Kuh!

Wir lassen unsere Wagys auch durch unabhängige Zuchtexterten bewerten. Dabei wird die Optik (Größe, Körperbau, Farbe), die Gewichte und die Tageszunahmen etc. benotet. Dadurch selektieren wir frühzeitig und erzielen einen sehr hohen Zuchtfortschritt in unserer gesamten Wagyu-Herde.

Einladung: Überzeugen Sie sich selbst. Im Rahmen einer Hofführung. Wir geben unser Wissen gerne an Sie weiter. Anruf genügt.



Video Hofführung

Zucht-
auswahl mit
Ultraschall

Zuchtauswahl
durch DNA Gentests
und Ausschluss von
allen Erbauffälligkeiten

Zuchtauswahl durch hervorragende
Bullen - ausgewählt von Anpaarungs-
spezialisten und Wagyuzucht-Experten

Auswahl nach den Richtlinien unseres
Zuchtverbandes unter Berücksichtigung
der Rassebeschreibung und der Zuchtziele

Zuchtauswahl aus unserer Wagyu-Fullblood-
Herde mit über 220 Herdbuch-Rindern in
international anerkannter "Japanqualität"



Rinderzucht Marquardt - Holstein Wagyu
Wattenbeker Weg 2
24625 Negenharrie (nah der A7 Hamburg/Kiel)
Tel. : +49 (0) 4322 - 88 64 111

Mail : kontor@holstein-wagyu.de

HOLSTEIN-WAGYU.de

Auktionsbestimmungen

Auktionsbedingungen:

Leitung: Armin Nürnberger, Eva Espert, Hubertus Diers

Veterinäraufsicht: Bayerische Kontrollbehörde für Lebensmittelsicherheit und Veterinärwesen

Auktionsbestimmungen:

- Die Tiere werden von den angegebenen Tierbesitzern verkauft und in Kommission durch die Wagyu DE GmbH abgerechnet.
- Jeder Auktionsteilnehmer unterwirft sich den geltenden Auktionsbestimmungen.
- Alle Tiere stammen aus einem amtlich anerkannten BHV1, tuberkulose-, brucellose- und leukosefreien Betrieb.
- Alle Tiere über 24 Monate sind negativ auf Para-Tuberkulose getestet.
- Alle Tiere sind negativ auf BHV1 (IBR) untersucht und haben einen BHV1-freien ungeimpften Status. Sie sind alle virologisch negativ auf BVD/ MD untersucht.
- Wertmindernde Mängel werden vor der Auktion angesagt oder stehen im Update.
- Beim Verkauf von Embryopaketen und Spermaportionen wird der Preis pro Embryo, bzw. pro Spermaportionen ausgeteilt, nicht der Preis für das Gesamtpaket.
- Unvollständige Katalogangaben werden angesagt.
- Die Pedigreeangaben im Katalog sind sorgfältig und nach bestem Wissen angegeben. Trotzdem sind alle Angaben ohne Gewähr. Die Sicherheit der elterlichen Abstammung ist durch eine anerkannte Untersuchungsmethode bei ET Nachkommen erfolgt.
- Stehen Embryonen zur Versteigerung, wird ausdrücklich keine Haftung für eine erfolgreiche Einpflanzung oder die Gesundheit und Beschaffenheit des zu gebärenden Tieres übernommen.
- Bei Doppelgeboten und Streitigkeiten entscheidet die Auktionsleitung. Der Kaufvertrag tritt in dem Moment in Kraft, in dem der Käufer den Zuschlag hat. Mit dem Zuschlag geht das gesamte Risiko für das Tier auf den Käufer über. Der Verkäufer hat indes die Pflicht, das Verkaufstier bis zur Abholung durch den Käufer bestmöglich zu versorgen.
- Die Rechnungsstellung erfolgt durch die Wagyu DE GmbH. - Der Abzug von Skonto ist unzulässig.
- Vom Käufer zu zahlender Rechnungsbetrag: Zuschlagspreis + 10 % Auktionsgebühr + 1,75% Versicherungsprämie + MwSt.
- Im Rahmen der Versteigerung erworbene Tiere sind ab Zuschlag bis zur Ankunft im Käuferstall transportversichert. Die Transportversicherung umfasst Schäden durch Tod oder Nottötung infolge von Krankheit oder Unfall, wenn Tod oder Nottötung durch den Transport oder die Veranstaltung verursacht sind. Die Versicherung weist ein Versicherungsschutz zum Zuschlagspreis bis zu einem Höchstbetrag von 10.000,-€ auf. Eine darüber hinaus gehende Versicherung ist, falls gewünscht, vom Käufer selbst abzuschließen.
- Die Bezahlung durch den Käufer hat innerhalb 7 Tage nach Erhalt der Rechnung, auf jeden Fall aber vor der Verladung & Abholung zu erfolgen. Bis zur vollständigen Bezahlung bleibt das Tier im Besitz der Verkäufer.
- Beim Verkauf ins Ausland werden vom Verkäufer und der Wagyu DE GmbH, je nach Exportbestimmungen, alle nötigen Maßnahmen in Absprache mit dem Käufer organisiert, anfallende Kosten trägt der Käufer.
- Verkaufte Tiere müssen vom Käufer innerhalb 2 Wochen nach der Auktion bzw. direkt nach Quarantäneende abgeholt werden. Anschließend werden Futterkosten in Höhe von 4 €/Tag in Rechnung gestellt. Kosten für Quarantäne und Untersuchungen sind vom Käufer zu tragen.
- Der Kunde hat das gekaufte Rind unverzüglich zu untersuchen und erkannte Mängel gegenüber dem Verkäufer zu rügen; spätestens jedoch 10 Tage nach Zuschlag.
- Alle Ansprüche aus diesen Bedingungen verjähren nach einem Jahr nach dem Gefahrübergang.
- Anwendbares Recht ist das Recht der Bundesrepublik Deutschland unter Ausschluss des UN-Kaufrechts oder verweisender Rechtsvorschriften des Kollisionsrechts.
- Bei GUR typisierten Tieren der Rasse Fleckvieh fällt bei einem Verkauf außerhalb Bayerns, Baden-Württembergs oder Österreichs für den Betrag, der ein Steigerungspreis von 5.000,-€ übersteigt, eine Projektgebühr von 40% an.



Die Zukunft innovativer Milchviehbetriebe

Seit 1959 versorgen wir unsere Kunden mit zukunftsweisender und zuverlässiger Melktechnik. Vom **automatisierten Melken** per Melkstand über Melkkarusselle bis hin zum **vollautomatisierten Melken** per Roboter - bei uns erhalten Sie alles aus einer Hand! Darüber hinaus statten wir Ihren Betrieb mit intelligenten Kuhstreiber- und Selektionssystemen, automatischen Futter- oder Mistschiebern bis hin zur **kompletten Milchkühltechnik** aus.

Heben Sie Ihren Betrieb auf das nächste Level! Wir freuen uns auf Ihren Anruf!

➔ **Tel.: 07331 3070 98 -0**

Clement GmbH

Beim Kreuzstein 1
73340 Amstetten

Tel. 07331 30 70 98 -0
info@gaiser-clement.de

www.gaiser-clement.de

- **ELEKTROANLAGEN**
- **PHOTOVOLTAIK**
- **ELEKTROGERÄTE**

**WIR
SORGEN
FÜR
STROM ...
ÜBERALL!**



grüner
elektrotechnik

Waidlachstraße 22
91592 Buch am Wald
Telefon 0 98 67. 97 86 30
info@gruener-elektrotechnik.de
www.gruener-elektrotechnik.de

Lely Astronaut A5



Hier erhältst Du
weitere Infos!



Beratung, Planung, Ausführung

Das Lely Center Grüb ist Dein Ansprechpartner für automatisierte Technik im Stall. Wir begleiten Dich von der Beratung und Planung bis zur Inbetriebnahme.

Lely Center Grüb

Telefon 09 81/487 54 29-0 · www.lely.com/grueb



ERFOLG IN ALLEN BEREICHEN
SEI MIT UNS GANZ VORNE DABEI!



SCHAUAMANN
BioENERGY



indiv.solutions

LIVING ▪ BUSINESS

- Digitalisierung & IT
- Zutrittskontrollsystem
- Elektroinstallation
- Gebäudeautomation

Intelligente Lösungen in einer vernetzten Welt

**Keine Kompromisse
100 % Individuell**

Druckereistraße 9
91578 Leutershausen

Tel. 09823 9245630
www.indiv-solutions.de

ProRind

Zucht- und Vermarktungszentrum



Jährlich 20 Auktionen mit einem Angebot von ca. 4.500 Jungkühen,
sowie wöchentliche Kälbervermarktung mit mehr als 800 Kälbern aller Rassen!



Wir sind Ihr zuverlässiger Partner in Sachen Zucht und Vermarktung!

Kemptener Straße 46 • 87647 Unterthingau • www.prorind.de • Tel. +49(0)8377-92880-0 • info@prorind.bayern.de



Wir als Viehhandelsbetrieb sind Ihr Ansprechpartner in Sachen

- ⇒ An und Verkauf von Zucht-, Nutz-, und Schlachtvieh
- ⇒ Absetzer aus der Mutterkuhhaltung
- ⇒ QS und Biozertifizierung

Seit über 150 Jahren sorgen wir für eine reibungslose Vermarktung sowie korrekte Abrechnung und pünktliche Bezahlung. Wir sind Viehhändler aus LEIDENSCHAFT.

Inh. Hermann Krämer
Obere Hindenburgstraße 14
91611 Lehrberg
Hermann: 0175 4162164
Andreas: 0170 7274408
Büro: 09820 260

Rufen Sie uns gerne an!

Milkivit Rubin – Ihr Erfolg ist unser Ziel!

Energetisierte Kälbermilch
für einen starken Start

Milkivit

Auch als
Milkivit
Sweet
Rubin



20%
Weniger
Osmolarität

10% mehr
metabolisierbare
Energie

ausgewogen
Nähr- und
Mineralstoffgehalt

Starkes Immunsystem gesunde Euter

KULMIN® TocoBolus S + L **NEU!**

Spezial-Ergänzungsfutter in Bolus-Form für Milchkühe und Rinder, bestehend aus einer Kombination von zwei miteinander zu verabreichenden Boli.

- versorgen die Kuh mit wichtigen Zellschutzkomponenten und bieten Schutz vor freien Radikalen im Stoffwechsel
- unterstützen gezielt die natürliche Immunabwehr



Tiergerechte Konzepte.
Gesundes Wachstum.
Ökologische Verantwortung.
Ökonomischer Erfolg.



Bergophor Futtermittelfabrik
Dr. Berger GmbH & Co. KG
95326 Kulmbach · Tel. 09221 806-0
www.bergophor.de



FÜTTERN MIT SYSTEM

AB

ABetter
Way

AB -LÖSUNGEN FÜR BIOGASANLAGEN

KWK, BIOMETHAN,
BIO-LNG, FLÜSSIGES-CO₂



ECOMAX® BIO 4NGE® CH4LNG DISCO₂VERY

AB ist Ihr zentraler Partner, der alle Lösungen für Ihre Biogasanlage aus einer Hand anbietet: Kraftwärme-Kopplung, Biomethanaufbereitung, Biomethan-Verflüssigung zu BIO-LNG und die Verflüssigung von CO₂. Wir unterstützen Sie mit unserer Expertise bei Machbarkeitsstudien, Beratung zu Vorschriften / Förderung oder mit unserem Netzwerk zu Planern und Biomethanabnehmern.

www.bioch4nge.com - www.gruppoab.com

Neue
Rezeptur

Blattisan® Hefe plus E

Ergänzungsfuttermittel für Milchkühe

Vorteile:

- unterstützt über die Lebendhefe den Pansen pH-Wert
- fördert die mikrobielle Fermentation im Pansen
- optimiert die zellolytische Pansenflora
- Vitamin E ist als Antioxidans wichtig für den Erhalt der Zellmembran

Besonderheiten:

- sehr hoher Gehalt an Lebendhefe
- hoher Anteil an Vitamin E

Verkaufsgebinde:

- 25 kg Sack



Blattin®

Von Profis. Für Profis.

Eine Marke der PROFUMA . Spezialfutterwerke GmbH & Co. KG
Siemensstraße 10 . 41542 Dormagen . Telefon 02133 . 97877 - 0



Schäffer

**RASANT
UNTERWEGS**

Der **2630**, unser agilster Kompaktlader: Hochdruckantrieb, 20 km/h schnell, automatische Schubkraftregelung, elektr. geregelter Fahrantrieb und enorme Leistungsfähigkeit – einzigartig in seiner Klasse!



WAGNER

Agrartechnik GmbH

91522 Ansbach • Claffheim 32

Tel. 0 98 05/8 41 + 8 42 • Fax 5 11



BIRKMANN VIEHHANDLUNG

Günter Birkmann

91604 Flachlanden

Marktplatz 12 - 14

☎ 09829 - 93 26 83

☎ 0173 - 978 37 96

✉ vieh-g.birkmann@t-online.de

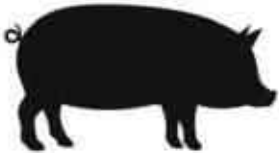

Stangl

STALLEINRICHTUNGEN



Ihr Spezialist für modernen Stallbau



RUNDBOGEN-FRESSGITTER
mit verstellbarer Halsweite

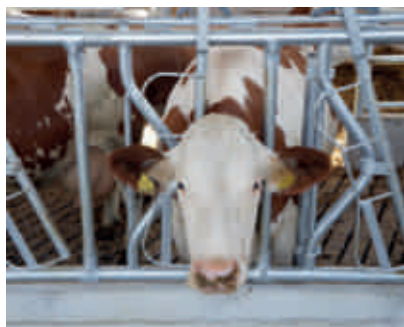

SICHERHEITSFANGGITTER
für Kälber und Großvieh



DOPPEL-KÄLBERBOX
mit Abdeckung für eine
stabile Klimazone



LIEGEBOXENRAHMEN
freitragend und stufenlos
einstellbar

Wir erarbeiten für Sie maßgeschneiderte Lösungen aus einer Vielzahl von Aufstallungsformen
Lieferprogramm: Kälber-, Rinder-, Bullenmast-, Pferdeaufstallungen

Beratung – Planung – Verkauf – Eigene Produktion – Betreuung

Stangl Stalleinrichtung GmbH, Hackenberger Straße 12, 93170 Bernhardswald, Telefon: 09463/579
www.Stangl-Stalleinrichtung.de

info@Stangl-Stalleinrichtung.de

MICHALK

Agrar > Energie > Entsorgung > Transporte



www.michalk-agrar.de



ZIMMEREI & DACHDECKEREI

Meisterbetrieb

- Dachstühle & Dachsanierung
- Dacheindeckungen & Dachflächenfenster
- Dachspenglerei - Kantteile nach Maß
- Holzbau & Carports
- Kamin- & Gaubeneinblechung



HALLENBAU

Ihre Spezialisten
aus Franken

- Stahlhallen
- Holzhallen
- Stahlbetonsysteme
- Komplettabwicklung



FAHRSILOBAU

Zertifizierter
Fachbetrieb

- Fahrsiloneubau mit kompletter Abwicklung
- Fahrsilosanierung
- Erstellung von Sanierungskonzepten
- Zertifizierter Rohrleitungsbau



09 81 / 4 87 87 -45



vertrieb@mr-ansbach.de

Dr.-Zumach-Ring 16
91522 AN/Elpersdorf



MASCHINENRING

Landkreis Ansbach GmbH
mr-ansbach.de

KLEIN

PHOTOVOLTAIK-REINIGUNG

Wir reinigen Ihre PV-Anlage!

Professionell, schnell und günstig – dank unserer Spezial-Fahrzeuge

Für Gewerbe- und Privatkunden
Anrufen! Termin vereinbaren! Profitieren!

Telefon: 08225 95992-0

E-Mail: info@kleinpv.de

Ihre Reinigungs-Anfrage ist auch online unter www.kleinpv.de möglich!



KLEIN Service GmbH · Messerschmittstraße 12 · 89343 Jettingen-Scheppach
Telefon: 08225 95992-0 · Fax: 08225 95992-55 · info@kleinpv.de · www.kleinpv.de

TORTECHNIK SEBASTIAN HEINEN



Ihr regionaler Experte für Tore und Türen in der
Landwirtschaft, sowie für das vor- und nachgelagerte
Gewerbe Wartung und Reparatur aller Fabrikate

Torprüfung nach den Vorschriften der DGUV und ASR

kompetenter Ansprechpartner und eigene
Sachkundige Monteure und Servicetechniker

Großes Ersatzteillager für schnelle Reparaturausführung



Tortechnik Sebastian Heinen GmbH | www.tortechnik-heinen.de | info@tortechnik-heinen.de
Tel.: 09836 / 877 90 10 | Im Feldlein 12 | 91743 Unterschwaningen

360°

THINKTANK

SPCTRM®
Engineering

Biogasanlagen

Flexibilisierung, Speicherkraftwerke
Biomethaneinspeisung

Landwirtschaftliche Hallen und Gruben

Hackschnitzelheizungen

Genehmigungsplanung

Brandschutz/ Arbeitssicherheit

Wasserrechtliche Verfahren

**Engineering
first.**

SPCTRM Engineering GmbH
Leopoldstraße 15
95615 Marktredwitz

info@spctrm.engineering
Tel. 0 9231 64 72 450



- **Wagyu Kompetenz**
- **Faire Preise**
- **Weltweite Kontakte**
- **Bundesweit tätig**

Sie möchten mit ihren Tieren Mitglied im Wagyu Herdbuch Deutschland werden?
Kontaktieren Sie Birgitta Brentrup (bb@wagyuherdbuch.de) für weitere Informationen.



WAGYU HERDBUCH Deutschland e.V.

Lütke Berg 2 - 48341 Altenberge - Tel. +49 (0) 2505-939220
info@wagyuherdbuch.de - www.wagyuherdbuch.de

Vorstand: Fynn Marquardt, Reinhard Holtmann, Georg Stiens, Christoph Willeke
Geschäftsführer/Zuchtleiter: Hubertus Diers
Herdbuchführung/Mitgliederbetreuung: Birgitta Brentrup

Gleiß Montageservice

Lüftungstechnik

- Stallklimacheck
- Tränkewassercheck

Getreidetechnik

- Mahl u. Mischtechnik
- Lagerung • Fördertechnik

- Beratung
- Vertrieb
- Montage
- Service



Tel. 09842/543 - Fax - 7790 - Mobil 0171 / 81 58 430

Uttenhofen 5 97215 Uffenheim h.gleiss@gleiss-montageservice.de



Fach- und Arbeitskraftvermittlung

Das Unternehmen NURBERGER ist eine Brücke zwischen deutschen Unternehmern und ausländischen Fach- und Arbeitskräften.

Als ein Arbeitgeber benötigen Sie wahrscheinlich immer wieder Arbeitskraft für kurze oder lange Beschäftigung. Wir möchten Ihnen sehr gerne dabei helfen würden. Eine Arbeitskraft zu bekommen, kostet viel Zeit, da man viele Papier ausfüllen und sich an verschiedenen Behörden wenden soll. Das sparen wir Ihnen!

Wir vermitteln Fach- und Arbeitskräfte in folgenden Bereichen:

- Landwirtschaft (Weiterbildungspraktikum, Mitarbeiter, Saisonarbeiter)
- Hotel und Gastronomie
- Bauwesen und Architektur
- Industrie
- Pflege
- IT-Softwareentwicklung
- LKW-Fahrer
- Servicekraft/Küchenhilfe

Ihre Vorteile sind:

- Arbeitskraft sowohl für kurze als auch für lange Zeit
- Motivierte Mitarbeiter, die auch wirklich etwas bewirken möchten
- Deutsch und/oder Englischkenntnisse
- Kein Verwaltungsaufwand, um alle Formalitäten kümmern wir uns.

Wir erledigen alle nötigen Formalitäten und Sie als Kunde bekommen von uns auf Ihre Bedarfsmeldung zugeschnittene Profile von möglichen Bewerbern. Nachdem Sie sich für einen oder mehrere Bewerber entschieden haben, leiten wir alles in die Wege, um eine schnelle Ankunft zu Ihnen zu ermöglichen.

Sie zahlen nur einmalige Vermittlungsgebühren an NURBERGER. Die Höhe der Gebühren ist davon abhängig, ob die Arbeitskraft als Saisonmitarbeiter, als Weiterbildungspraktikant oder als Angestellter beschäftigt wird.

Haben wir Ihr Interesse geweckt?

Dann wir freuen uns Sie zukünftig in Ihrem Unternehmen unterstützen zu dürfen.

Alle Einzelheiten klären wir am besten in einem persönlichen Gespräch.

Mit freundlichen Grüßen
Geschäftsführerin
Susanna Neressova

Äußere Bayreuther Straße 158, 90411 Nürnberg

E-Mail: info@nurberger.de

Tel: +49 15752781916

Web: www.nurberger.de

SCHNELL • ZUVERLÄSSIG • KOMPETENT

T6.180 BIOGAS TRAKTOR

KRAFTSTOFF AUS DER NATUR



TH 7.42 TELESKOPLADER

GANZ OBEN ANKOMMEN

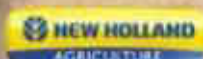

Wärmetauscher - Effizient. Zuverlässig. Individuell.

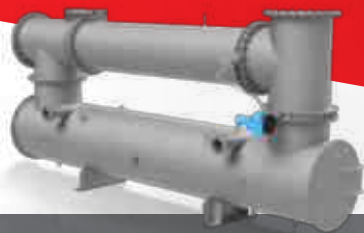

ABGASWÄRMETAUSCHER

GASWÄRMETAUSCHER



www.enkotherm.de

GRILLENBERGER

- Transporte
- Futtermittel
- Ökotreber
- Biertreber

Grillenberger Biertreber
Ökotreber Futtermittel
Transporte oHG
Ortsstraße 15 | 90674 Rottal

Telefon: 09127 67469
Telefax: 09127 670825
info@grillenberger-biertreber.de
www.grillenberger-biertreber.de

www.grillenberger-biertreber.de



ASTOR
Einstreuroboter



ARANOM
Fütterungsroboter

zukunftsweisend | innovativ | nachhaltig

- verbesserter Gesundheitszustand durch trockene Liegeflächen und optimale Hygiene
- Einstreueinsparung durch tägliche Verteilung
- möglicher Einsatz verschiedener Materialien
- verbesserte Bedingungen für Strohhaltesysteme

- mehrere Arbeitsschritte mit nur einer Maschine
- Energiekostensparnis durch moderne E-Antriebe
- ständig frisches Futter
- enorme Arbeitszeiterparnis





Bestes
aus Hohenlohe
— seit 1882 —

VIEL SPASS BEI DER VERANSTALTUNG!

Wir grüßen die Besucher des
**Wagyu Exklusiv Wochenendes mit
1st Bavarian All Breeds Spring Sale**
bei Familie Nürnberger in Möckenuau
und wünschen allen Teilnehmern
ein tolles Event und gute Gespräche.

Hohenloher Molkerei eG · Schwäbisch Hall
www.hohenloher-molkerei.de



KUMM
TECHNIK

www.kumm-technik.de



- Mais- / Getreidesaat
- Gras / Mais / GPS-Ernte
- Dreschen, Pressen
- Gülleausbringung
- Kommunalarbeiten
- Erdbauarbeiten



www.lu-hoerber.de



TK Tobias
Kirsch

20 Jahre
2004 - 2024

Ihre **Nr. 1** für Erd- und Tiefbauarbeiten – Abbruchtechnik –
Transporte und Verleih von Baumaschinen

Sausenhofen 15
91723 Dittenheim

Tel: (09831) 684 900
info@tobiaskirsch.de

www.tobiaskirsch.de



BULLENPARADE

New Age

BVN

1. Mai 2024
Gleiche Zeit:
10:30 Uhr Bullenvorführung
Gleicher Ort:
Franz-Ehrsam-Weg 1
Neustadt an der Aisch

Kinderprogramm
...
Landwirtschaftsmeile
...
Genussmeile

Einmangegenwartigkeit an der Aisch e.V.
Müll: info@bvn-online.de
www.bvn-online.de

EUROgenetik
MILCHGENETIK
www.eurogenetik.com

WÄSCHER
Energietechnik

- Trafostationen**
- Mittelspannungsanlagen**
- Kabelmontagen bis 36kV**
- Wartung**
- Netzbau**

Gindelbach 6 · 91589 Aurach
Tel.: 0170 7781483
Email: info@waescher-energietechnik.de

Ihr Einkommen ist zu wertvoll für Kompromisse

ZURICH

Berufsunfähigkeit kann viele Gründe haben. Sichern Sie Ihre Existenz jetzt ab. Der Berufsunfähigkeits-Schutzbrief fängt Sie im Ernstfall finanziell auf.

Gerne beraten wir Sie:
Beyerlein-Pawliczki & Kollegen
Lorenzweg 1
91734 Mittleschenbach
09871-7069080



HERZLICH WILLKOMMEN BEI MÖCK MILCH!



Möck Milch GbR

Bergstraße 11 · 91629 Weihenzell
Betrieb: Möckenau 8 · 91617 Oberdachstetten
info@nbg-agrar.de

www.nuernberger.gmbh

WAGU
FRANKENHÖHE

MÖCK MILCH
WAGYU
HOLSTEIN
JERSEY